



CARLA CELESTINO
architetto



Carla Celestino, nasce a Napoli nel 1969, studia alla scuola francese di Napoli e Roma, e consegue il baccalauréat a Parigi. Nel 1997 si laurea presso la Facoltà di Architettura di Napoli con 110/110, lode e dignità di stampa. Subito dopo si trasferisce a Parigi con una borsa di studio dove, contestualmente all'attività di ricerca, lavora presso la GR Associés di Gianni Ranaulo e Silvio d'Ascia.

Si specializza a Milano in allestimento presso la Domus Academy.

Dopo un'esperienza con l'Electa Napoli nell'ambito dell'allestimento dei bookshop presso i musei di Napoli, dal 2002 al 2005 collabora con lo studio Gnosis Architettura di Napoli, poi inizia a lavorare come libero professionista occupandosi sia di progettazione di interni, che di scenografie teatrali ed effimere (con Michele Iodice), che di grandi cantieri, gestendo la direzione dei lavori per due multisale cinematografiche a Parigi (16 sale) e Caserta (11 sale).

Nel 2008 fonda con Gabriella Grizzuti e Luciano Romano il co-working 137 A, hub creativo e studio professionale che si scioglie con la fine del contratto di fitto degli storici locali dell'ex City Hall Café.

Nel 2021 fonda Interno 6, studio multidisciplinare nello storico palazzo Filangieri di Satriano.

Dal 2013 si occupa della progettazione degli uffici e degli spazi esterni degli stabilimenti della Laminazione Sottile Group a Caserta e a Capua.

- 
1. APPARTAMENTI / RESIDENTIAL
 2. UFFICI / OFFICES
 3. ALBERGHI / HOTEL
 4. NEGOZI / COMMERCIAL
 5. BARCHE / BOATS

1. APPARTAMENTI / RESIDENTIAL

1.1 APPARTAMENTO A PARMA

APPARTAMENTO DE CARO - CASERTA Borgo Tommasini n.8 - PARMA					PROGETTO
TITOLO	REV.	DESCRIZIONE	SCALA	DATA	FORMATO
PROGETTO DEFINITIVO 1	01	PIANTA	1/50	08.08.2019	A1

PROGETTO: PRELIMINARE DEFINITIVO ESECUTIVO

TAV. 5

PROGETTISTI:
Carla Calabrese e Giorgio Trotta architetti - cell. 339 1743726 - 335 133 73 98
corso Vittorio Emanuele 137A - Napoli - tel. 081 98 97 045 - info@calabrese@gmail.com

È vietata espressamente la ristampa o l'uso non autorizzato senza permesso scritto dalla Calabrese & Trotta s.r.l. - Via S. Andrea 10 - 80138 Napoli - Tel. 081 98 97 045 - info@calabrese@gmail.com

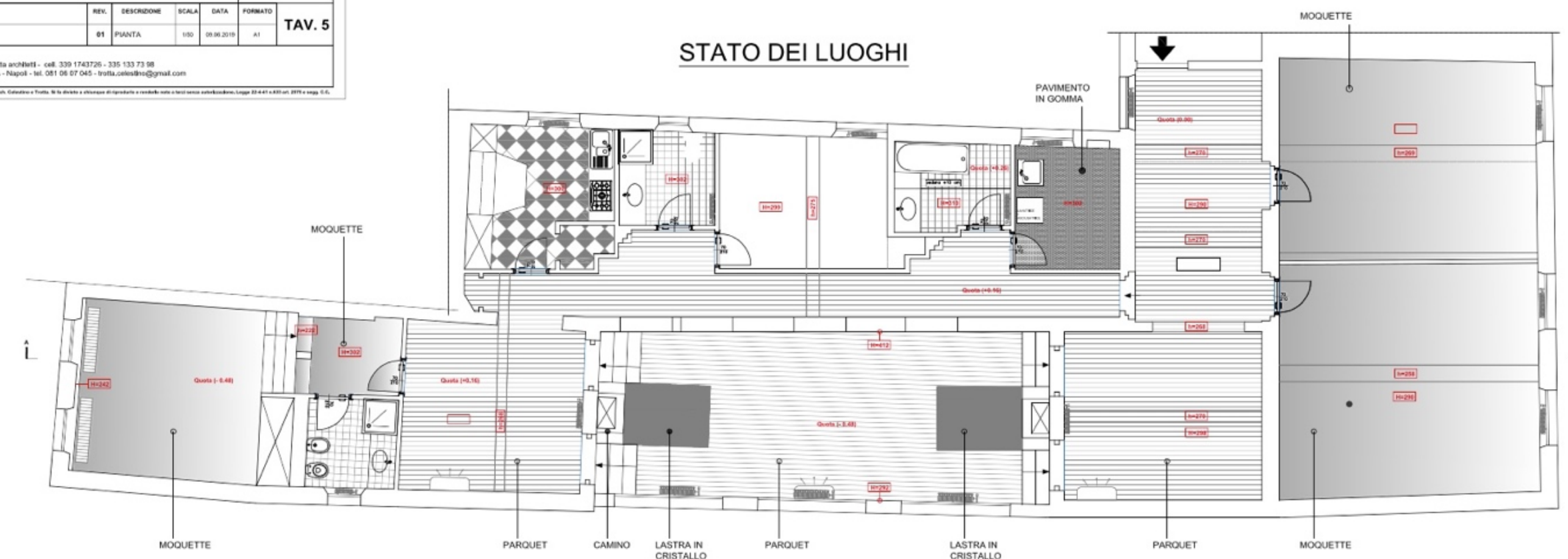

APPARTAMENTO DE CARO - CASERTA Borgo Tommasini n.8 - PARMA					PROGETTO
TITOLO	REV.	DESCRIZIONE	SCALA	DATA	FORMATO
PROGETTO DEFINITIVO 1	01	PIANTA SEZIONE LONG.	1/50	08.08.2019	A1

PROGETTO: PRELIMINARE DEFINITIVO ESECUTIVO

TAV. 6

PROGETTISTI:
Carla Calabrese e Giorgio Trotta architetti - cell. 339 1743726 - 335 133 73 98
corso Vittorio Emanuele 137A - Napoli - tel. 081 98 97 045 - info@calabrese@gmail.com

È vietata espressamente la ristampa o l'uso non autorizzato senza permesso scritto dalla Calabrese & Trotta s.r.l. - Via S. Andrea 10 - 80138 Napoli - Tel. 081 98 97 045 - info@calabrese@gmail.com

PROGETTO DEFINITIVO SOLUZIONE 9 - 16 Maggio 2019

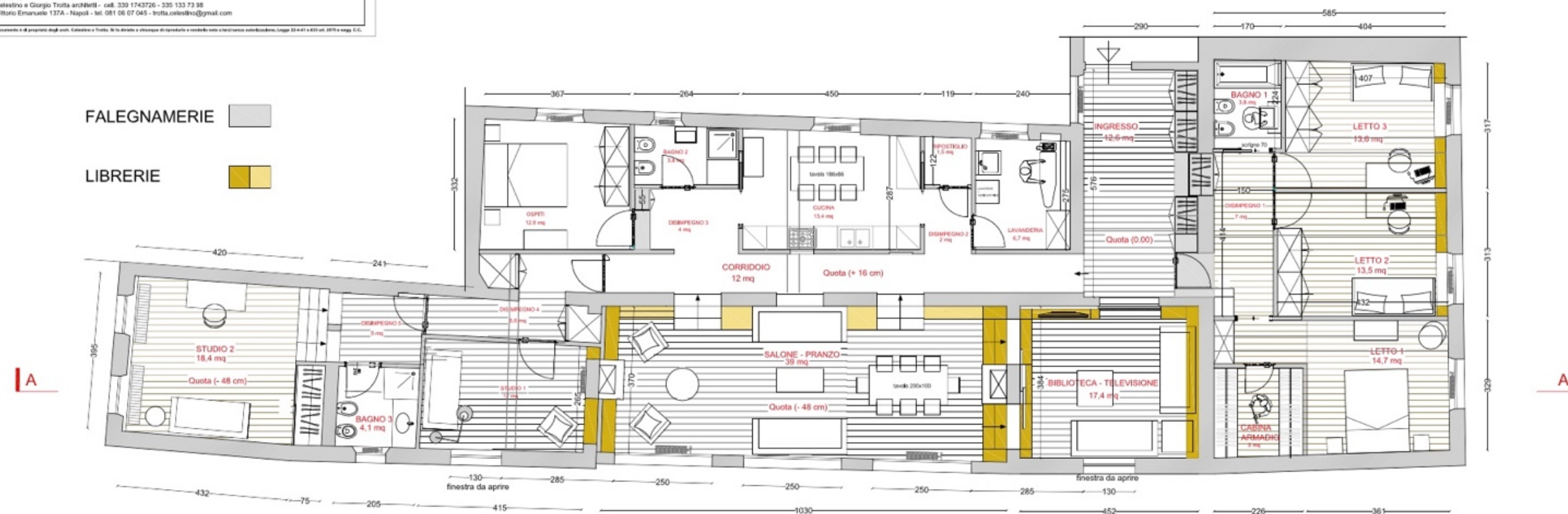

PIANTA

con Giorgio Trotta



RENDER



RENDER

1.2 APPARTAMENTO A NAPOLI_POSILLIPO_DEPENDANCE 1



1.2 APPARTAMENTO A NAPOLI_POSILLIPO_DEPENDANCE 2

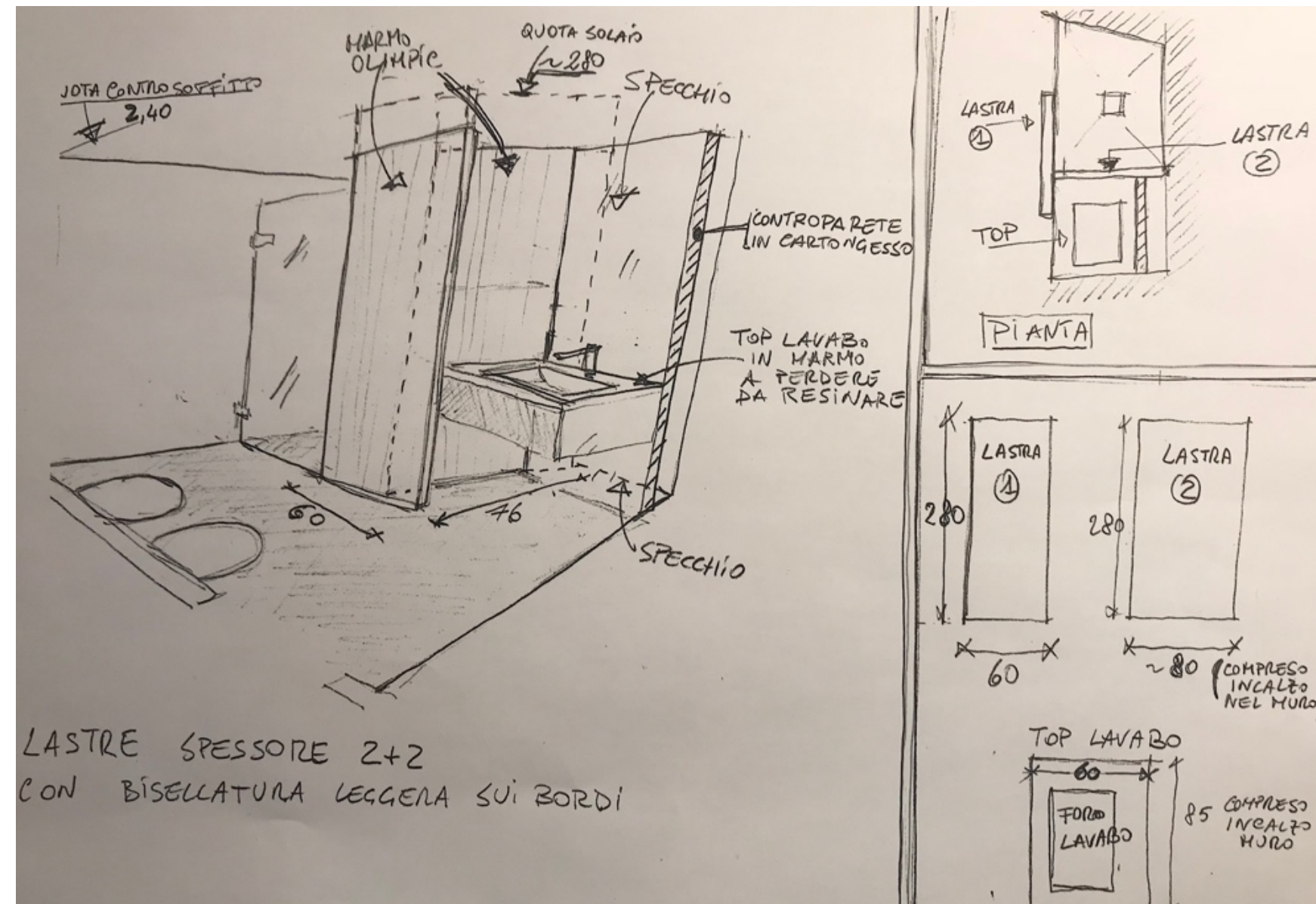

1.2 APPARTAMENTO A NAPOLI_POSILLIPO_DEPENDANCE 3_SALA BILIARDO-PALESTRA

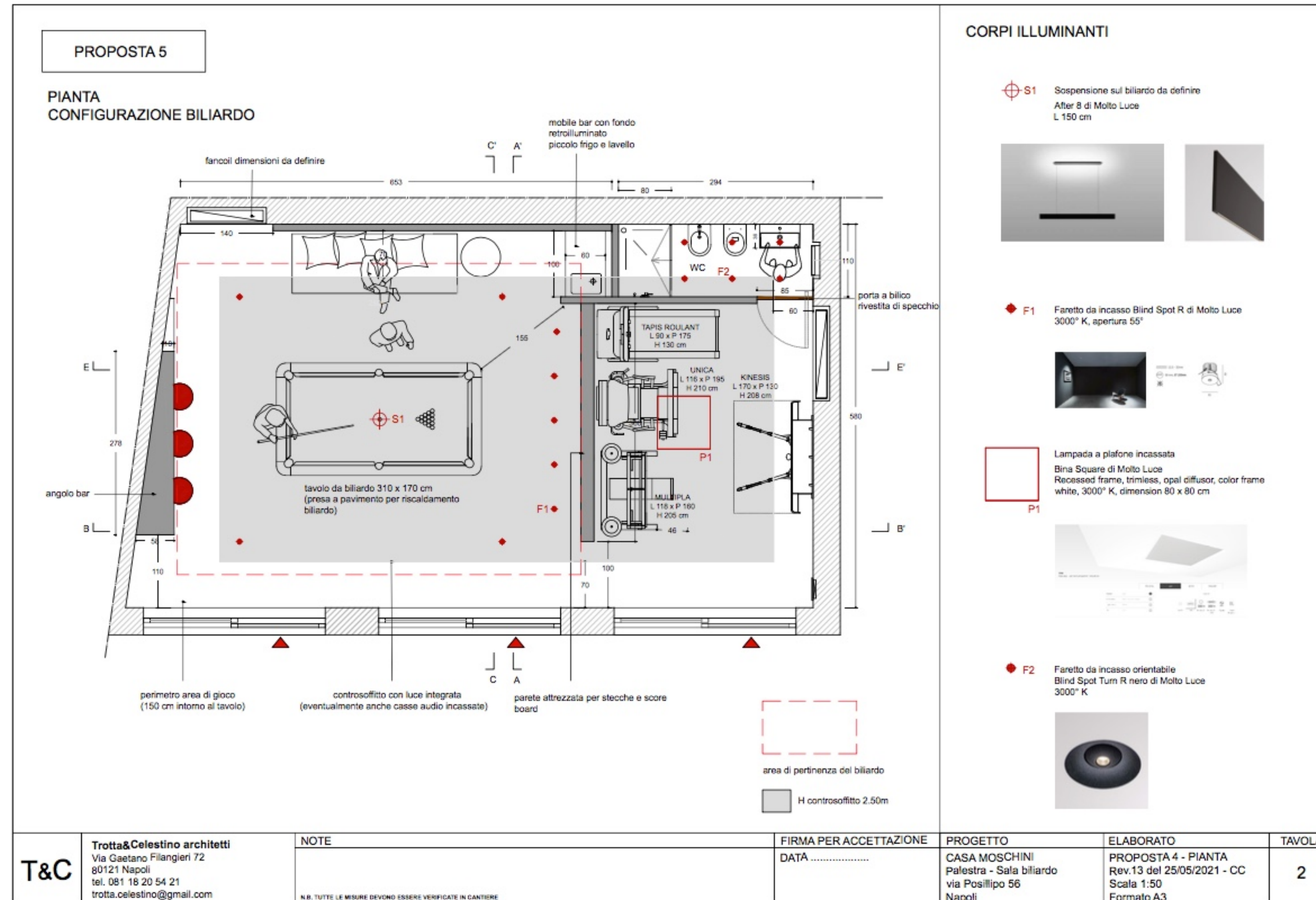

PIANTA

PROPOSTA 5

SEZIONE C-C'



SEZIONE B-B'

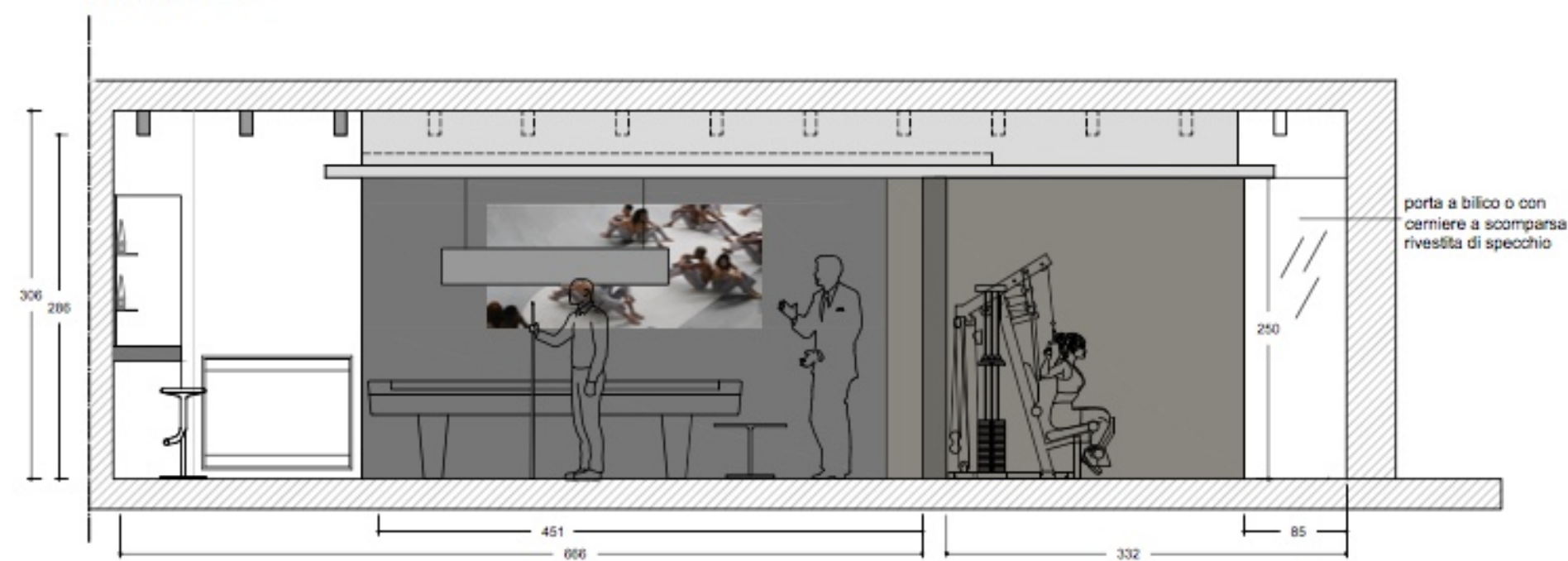

SCHIZZO DI STUDIO

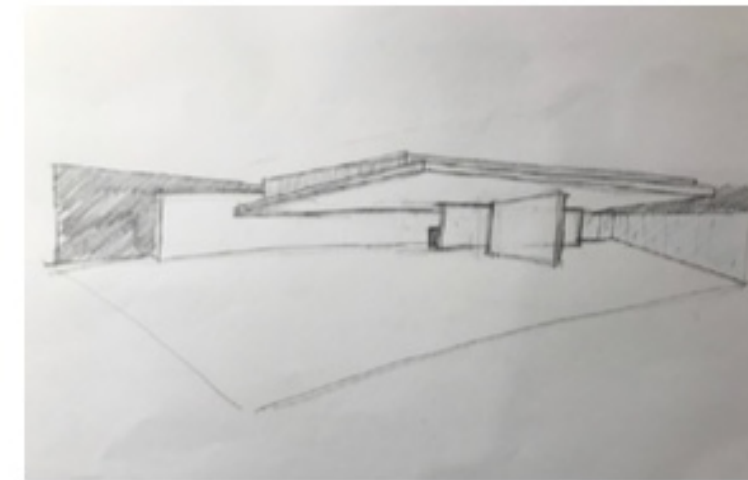

ARREDI

Divano con sedute modulari
Modello e composizione da definire

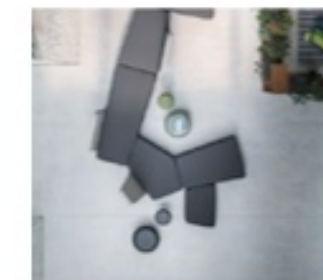

Porta TV free standing Sail di Desalto



Sgabello Tibu di Magis



T&C

Trotta&Celestino architetti
Via Gaetano Filangieri 72
80121 Napoli
tel. 081 18 20 54 21
trotta.celestino@gmail.com

NOTE

N.B. TUTTE LE MISURE DEVONO ESSERE VERIFICATE IN CANTIERE

FIRMA PER ACCETTAZIONE

DATA

PROGETTO

CASA MOSCHINI
Palestra - Sala biliardo
via Posillipo 56
Napoli

ELABORATO

PROPOSTA 3 - SEZIONI
Rev.13 del 25/05/2021 - CC
Scala 1:50
Formato A3

TAVOLA

4



RENDER





RENDER





RENDER





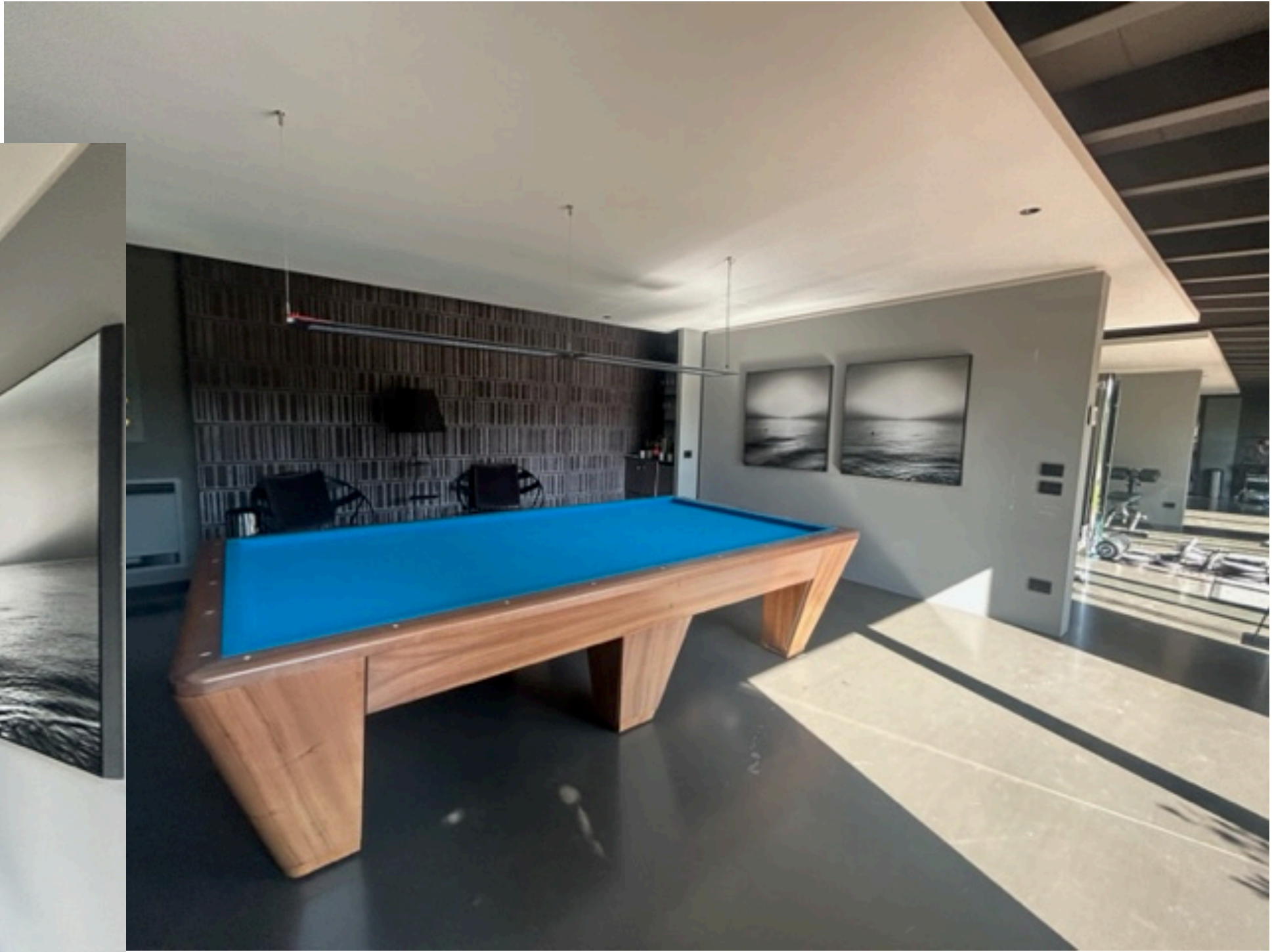

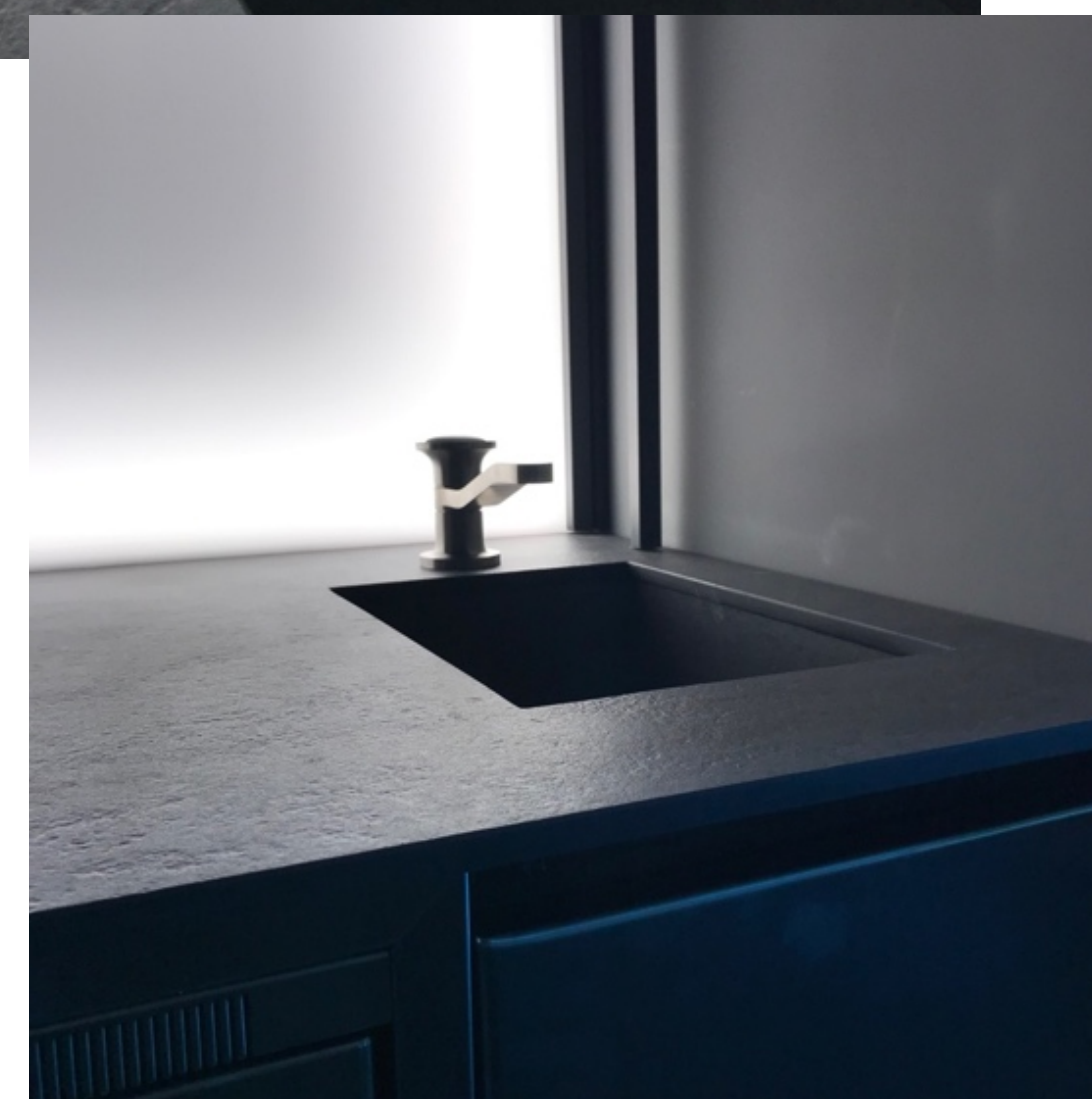
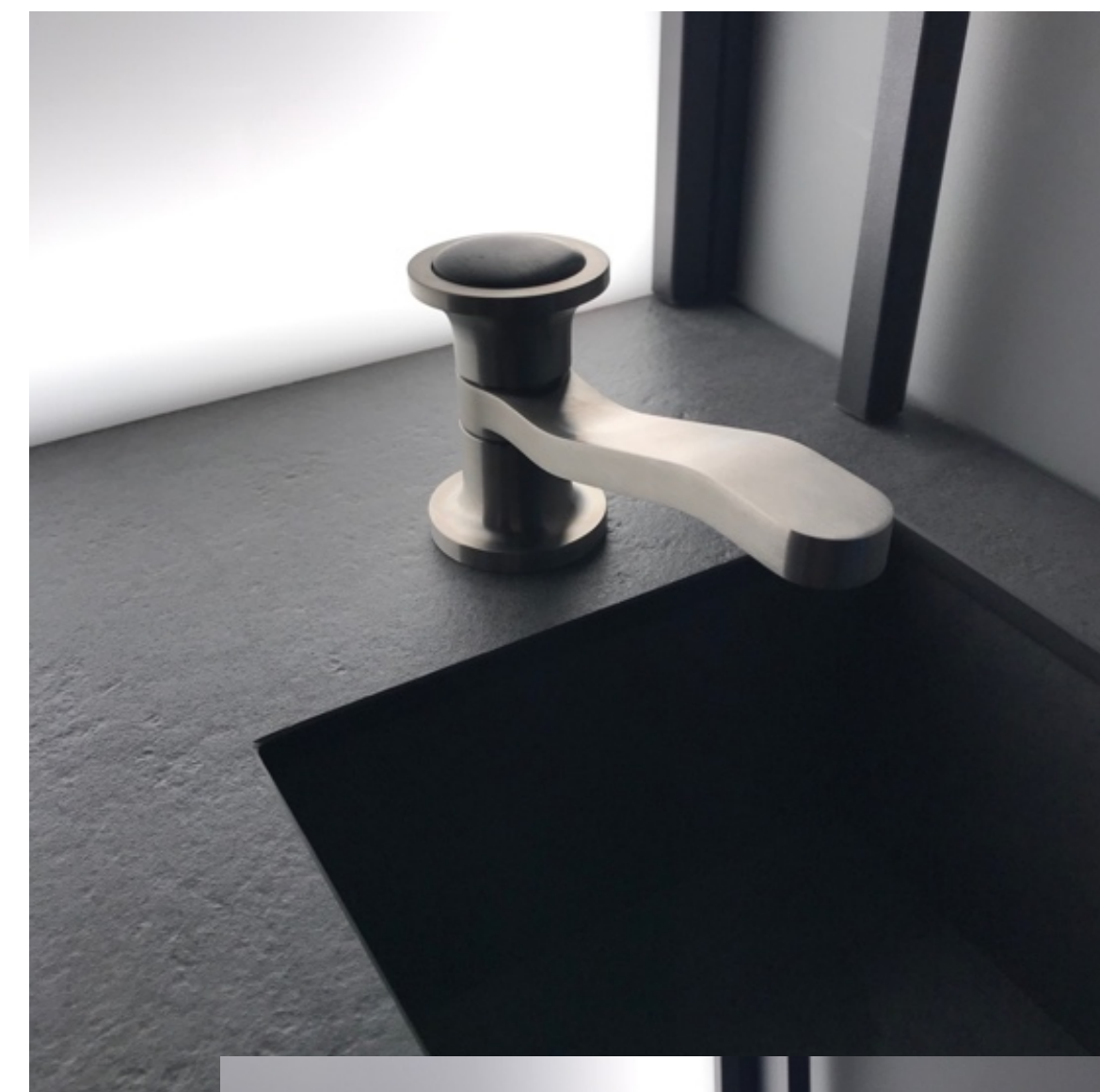



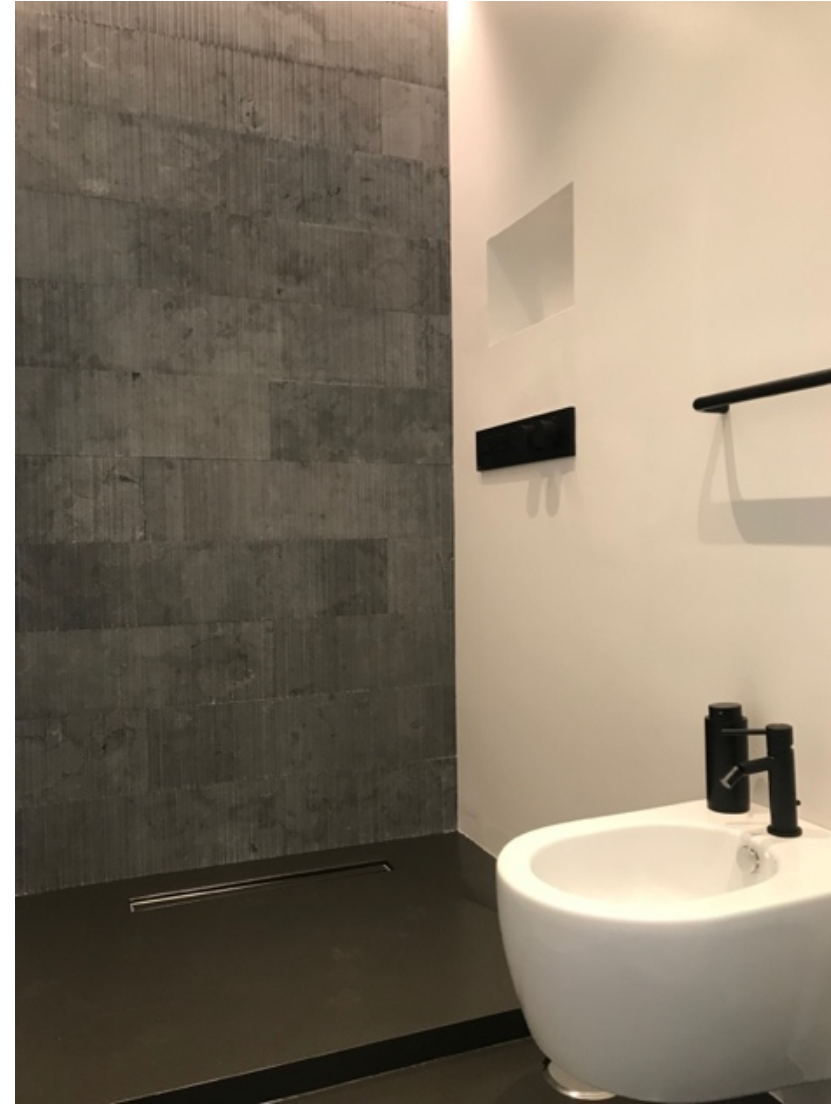

1.3 APPARTAMENTO A NAPOLI_CHIAIA

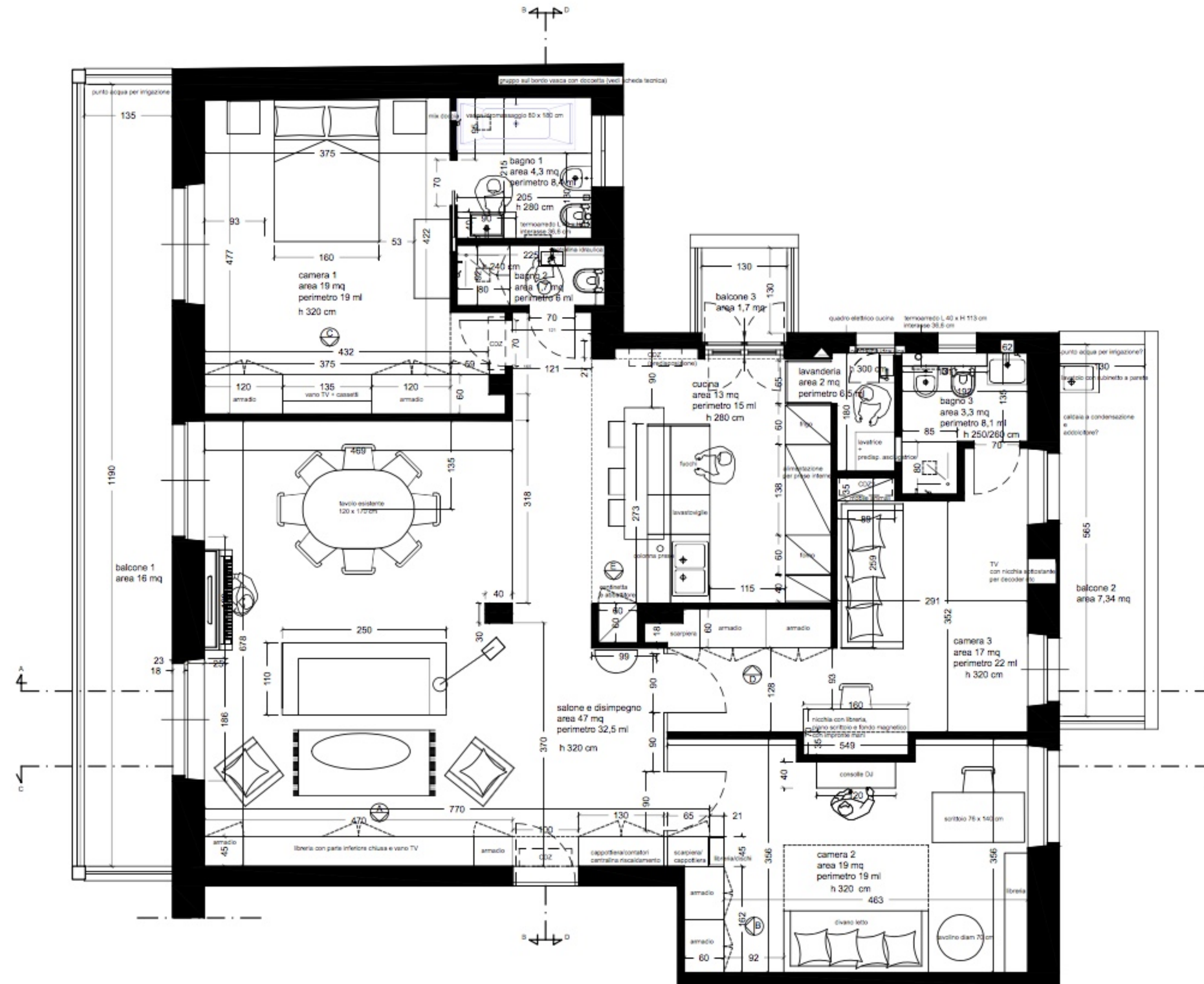

PIANTA









1.4 APPARTAMENTO A NAPOLI_CHIAIA_RESTYLING BAGNO 1

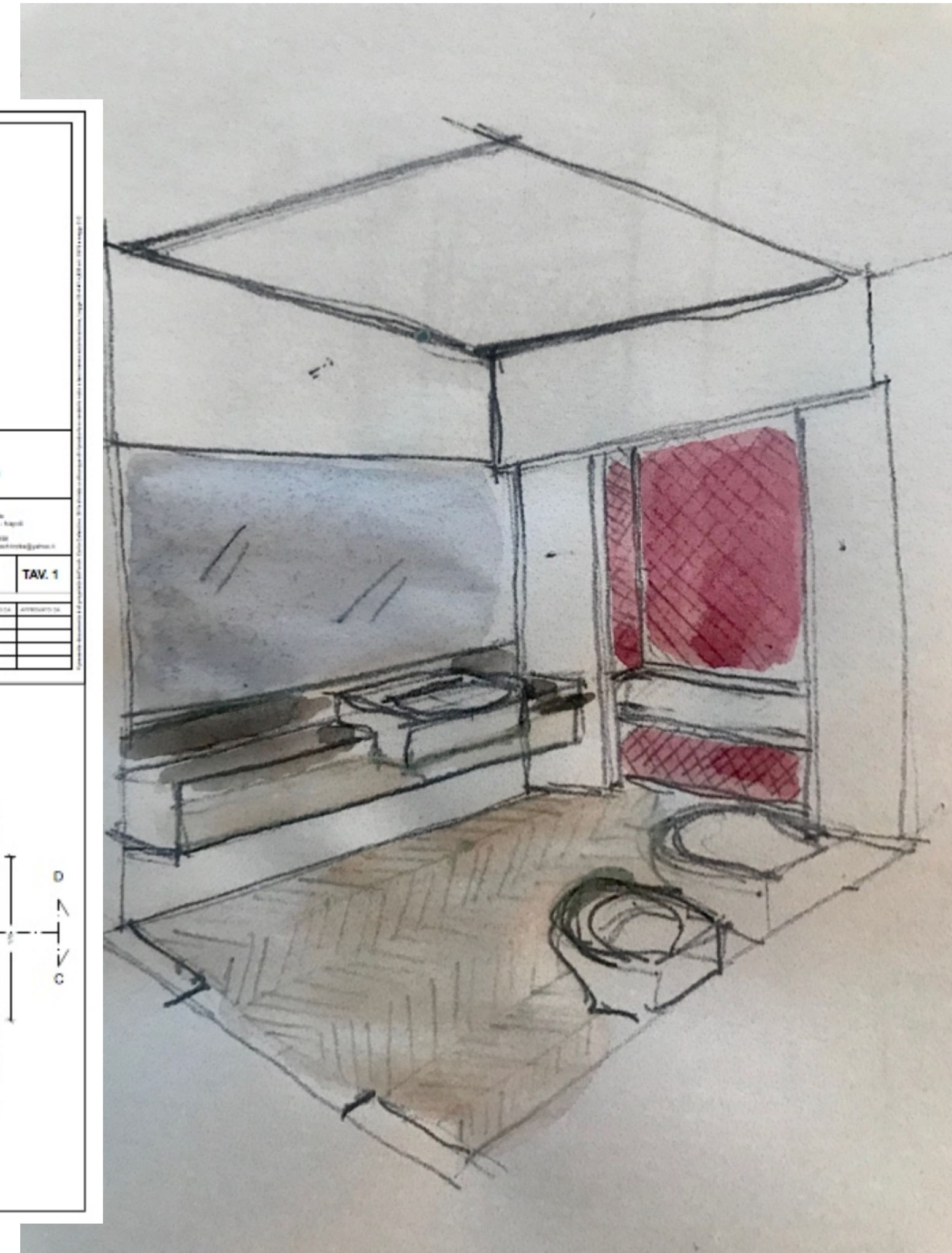
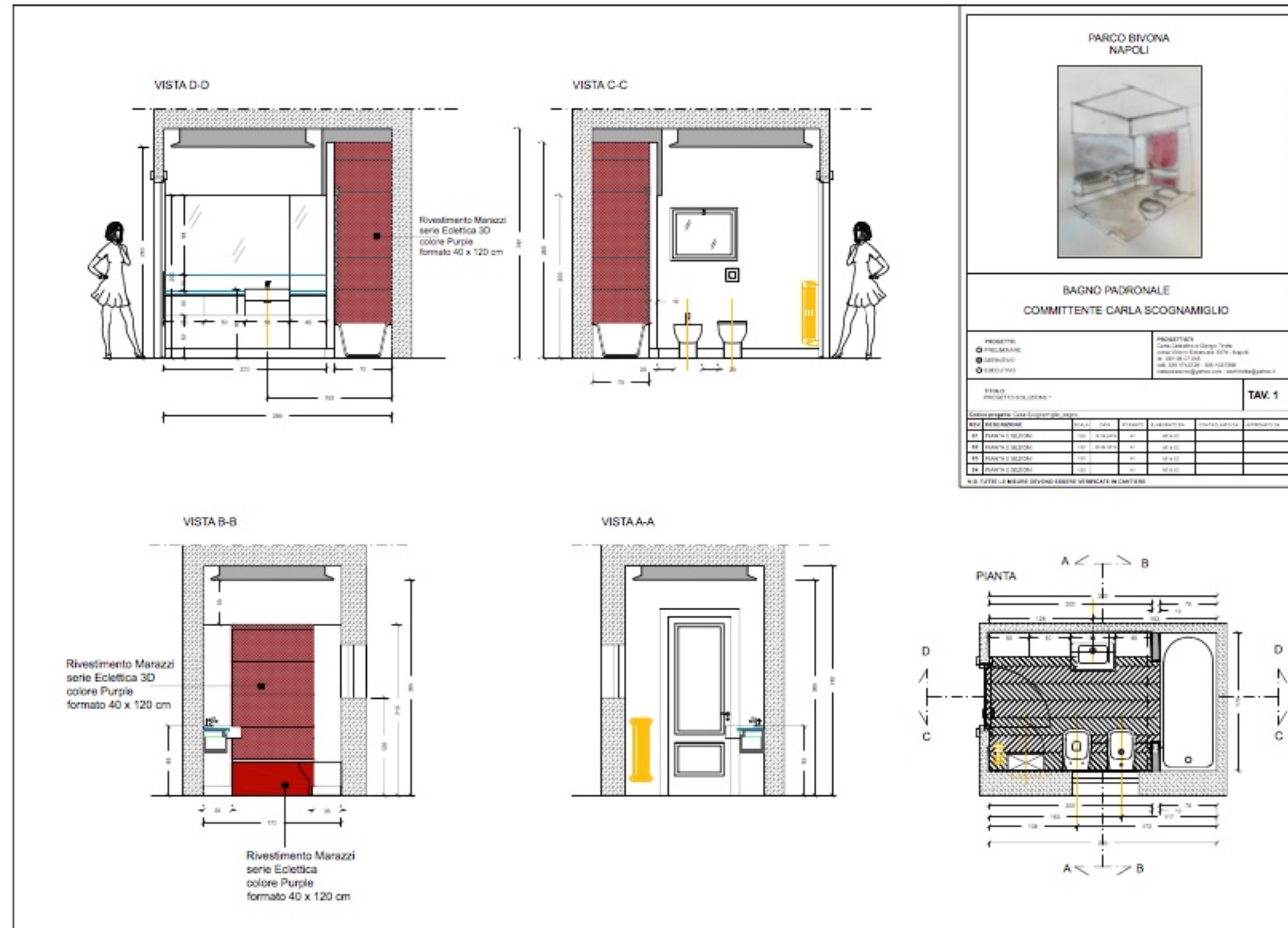



1.4 APPARTAMENTO A NAPOLI_CHIAIA_RESTYLING BAGNO 2

BAGNO 2
AREA 4,10 MQ
PERIMETRO 8,25 M

PIANTA

VISTA A-A

VISTA C-C

SCHEMATIZZAZIONE COLORI IN PIANTA

SCHEMATIZZAZIONE COLORI SEZIONE

SCHEMA VOLUMI

VISTA B-B

VISTA D-D

Mobile sotto lavabo L. 88 x P. 27 x H. 60-75 cm

RIVESTIMENTI

Pavimento
gres porcellanato
blu
40x80cm

Rivestimento murario
gres porcellanato
beige
60 x 120 cm

SANITARI

Lavabo sospeso
New Zero di Catalano
50 x 75 cm

Bidet da terra flopanete
serie 4 all di Ceramica Globo
36x52cm

Vaso a terra flopanete
serie 4 all di Globo
36x52cm

Piatta doccia
D-Code di Duravit
70 x 100 cm

N.B. TUTTE LE MISURE DEVONO ESSERE VERIFICATE IN CANTIERE

T&C	TrottasCelestino architetti corso Vittorio Emanuele 137A - 80121 Napoli +39 081 06 07 045 trotta.celestino@gmail.com	PROGETTO Bagno 2 Carla Scognamiglio	ELABORATO Pianta e sezioni Rev.01 del 17.04.2020 Scala 1:20 Formato A1	TAVOLA 1
----------------	--	--	---	-------------------------------



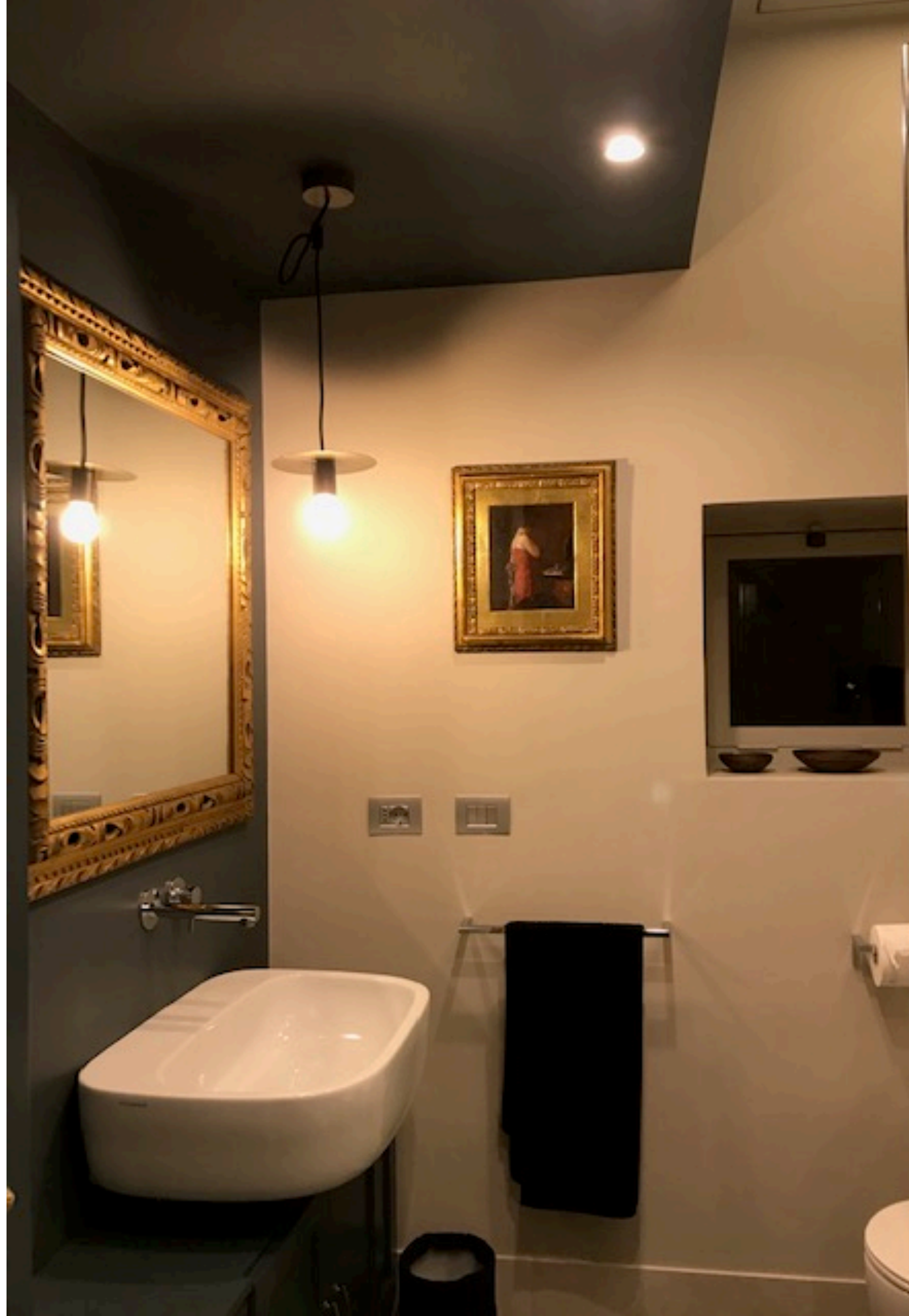

1.5 APPARTAMENTO A SANTA MARGHERITA LIGURE

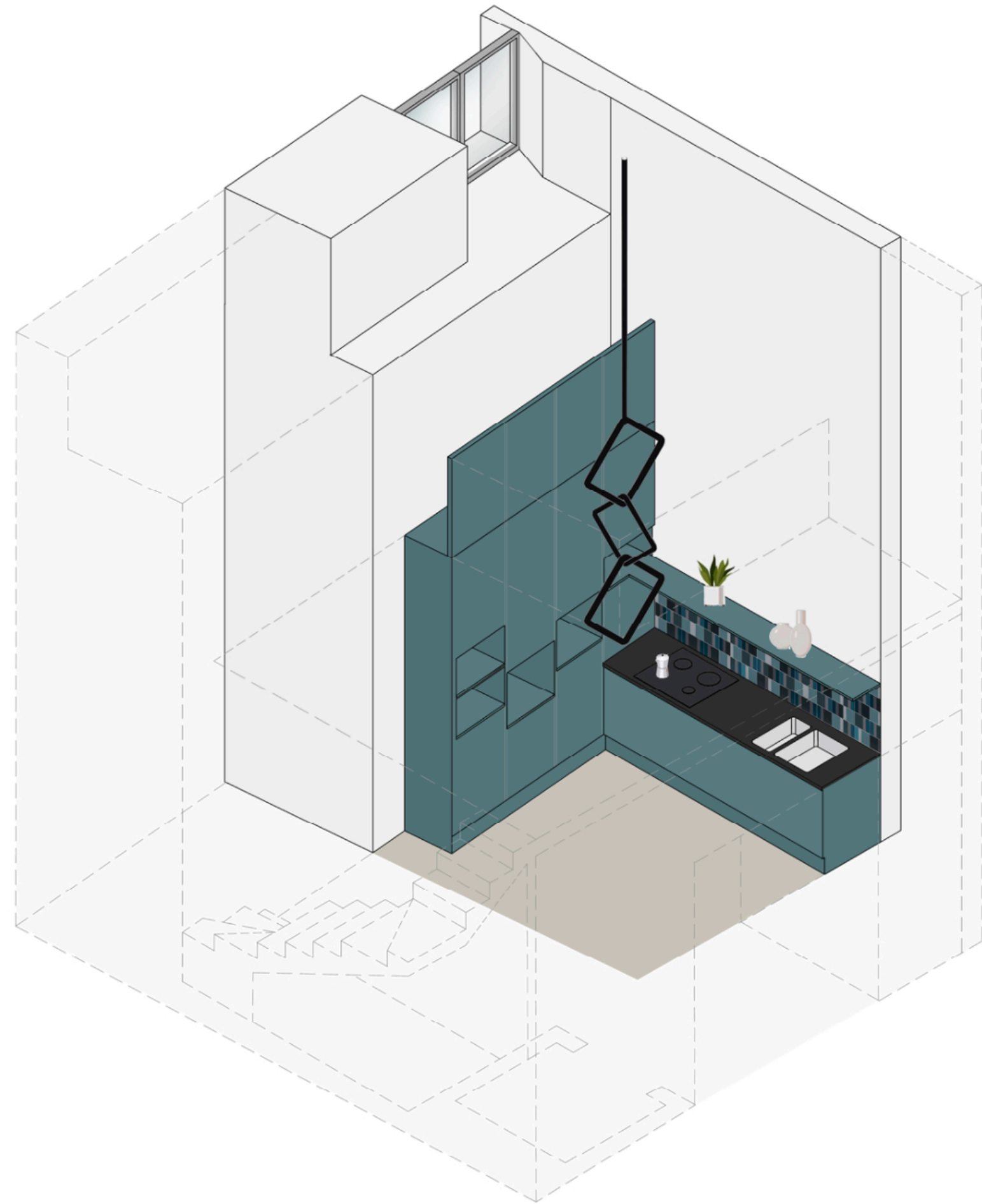

SEZIONE A-A'

SEZIONE B-B'

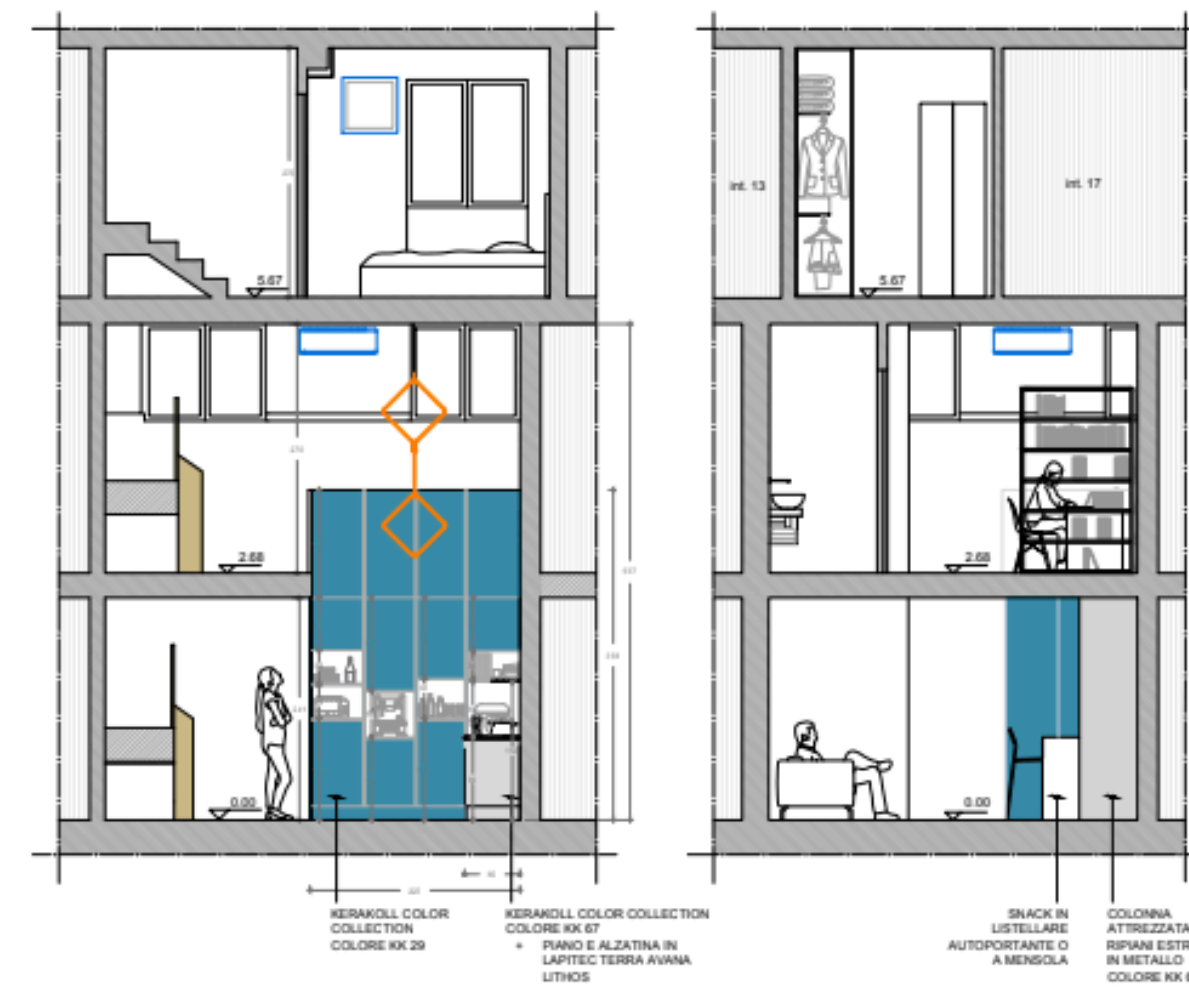

SEZIONE C-C'



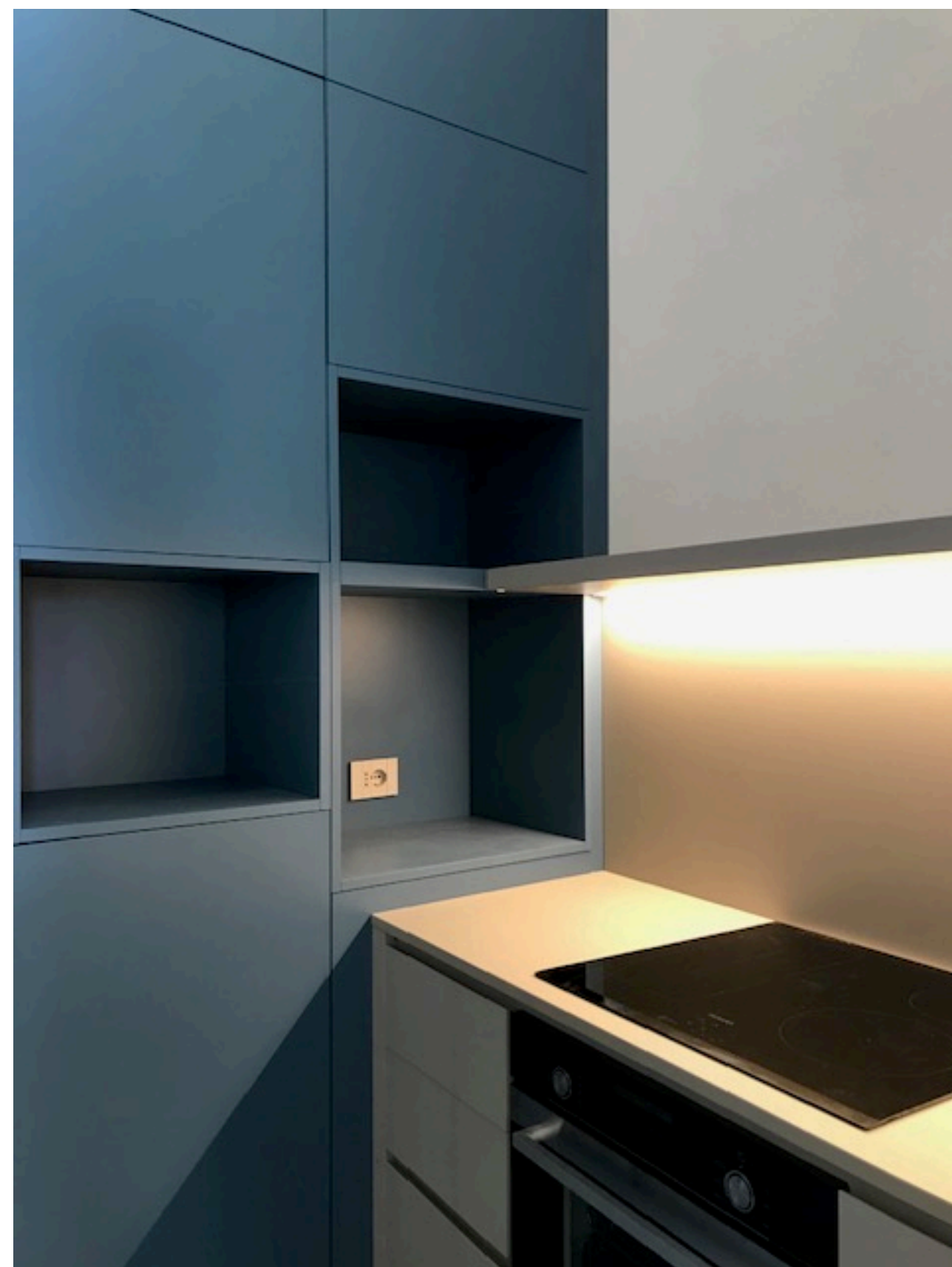
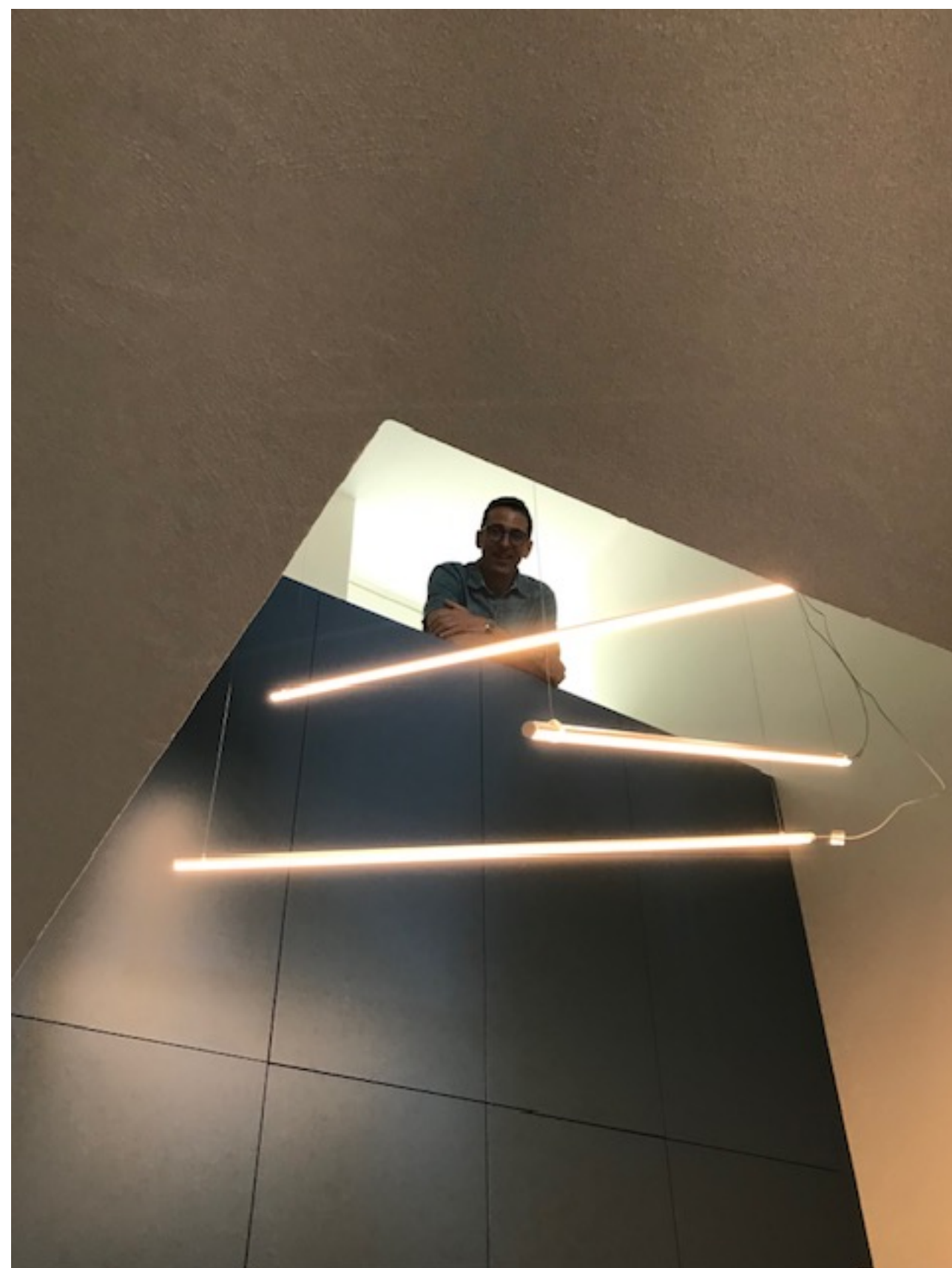
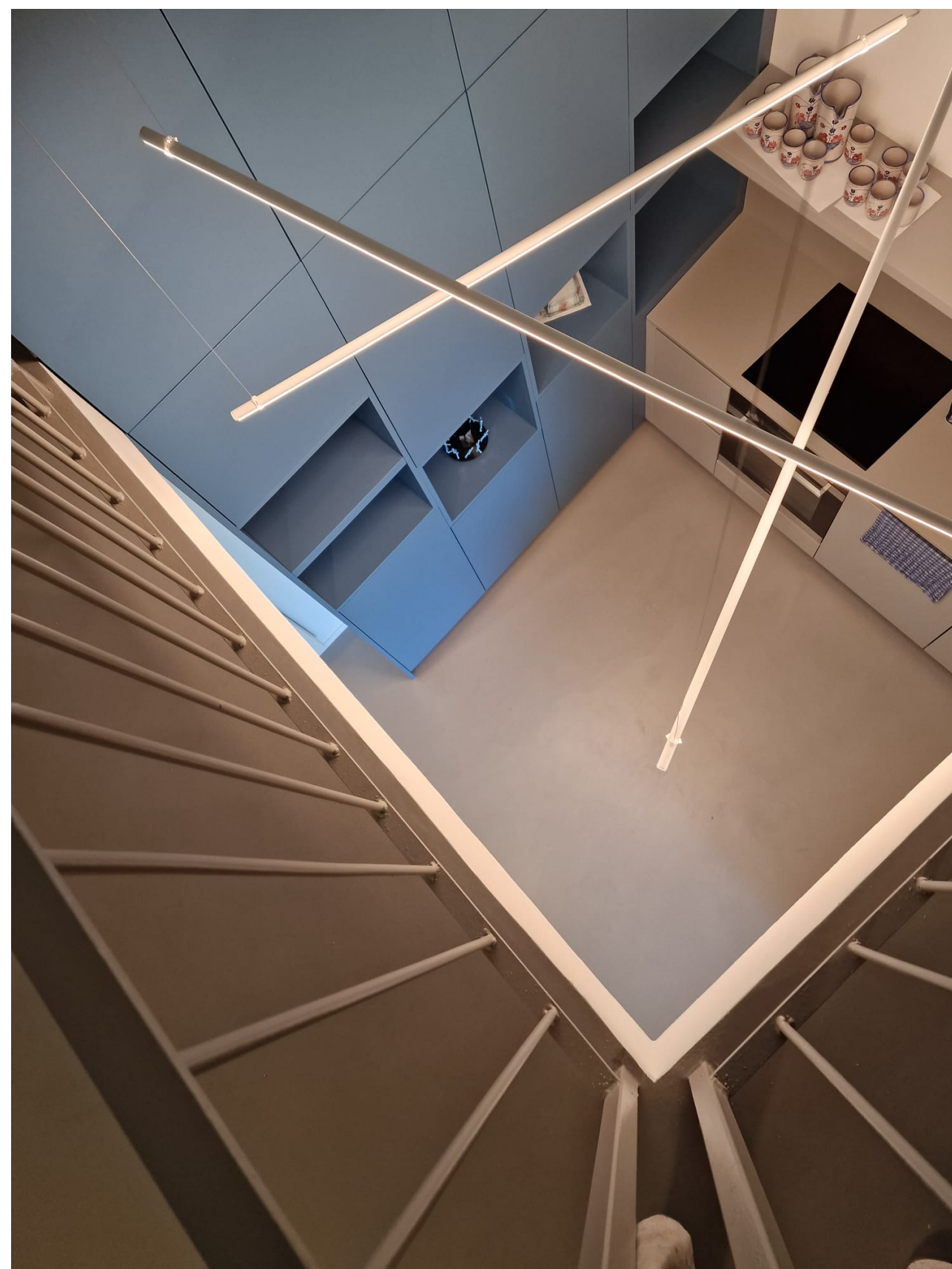



1.6 APPARTAMENTO A CONCA DEI MARINI





FOTO



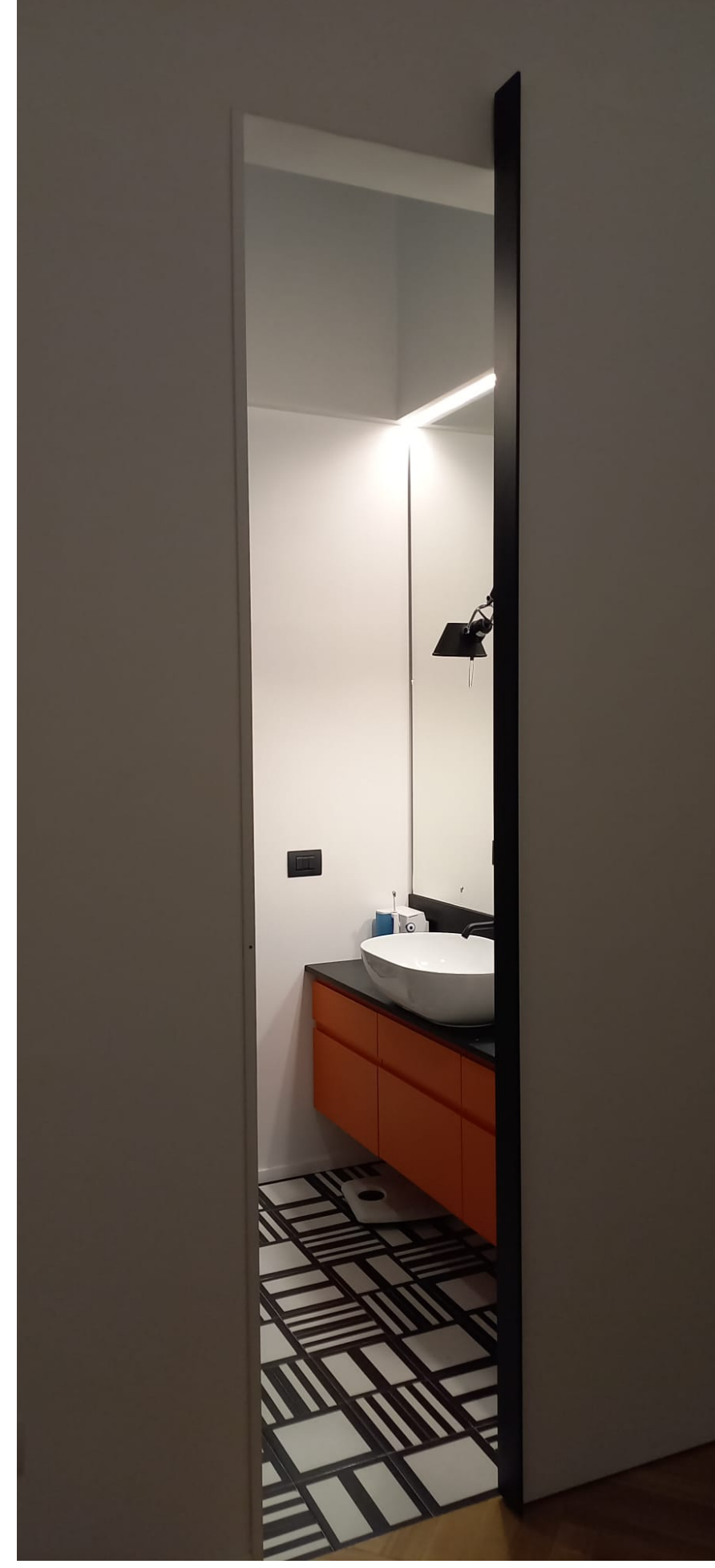
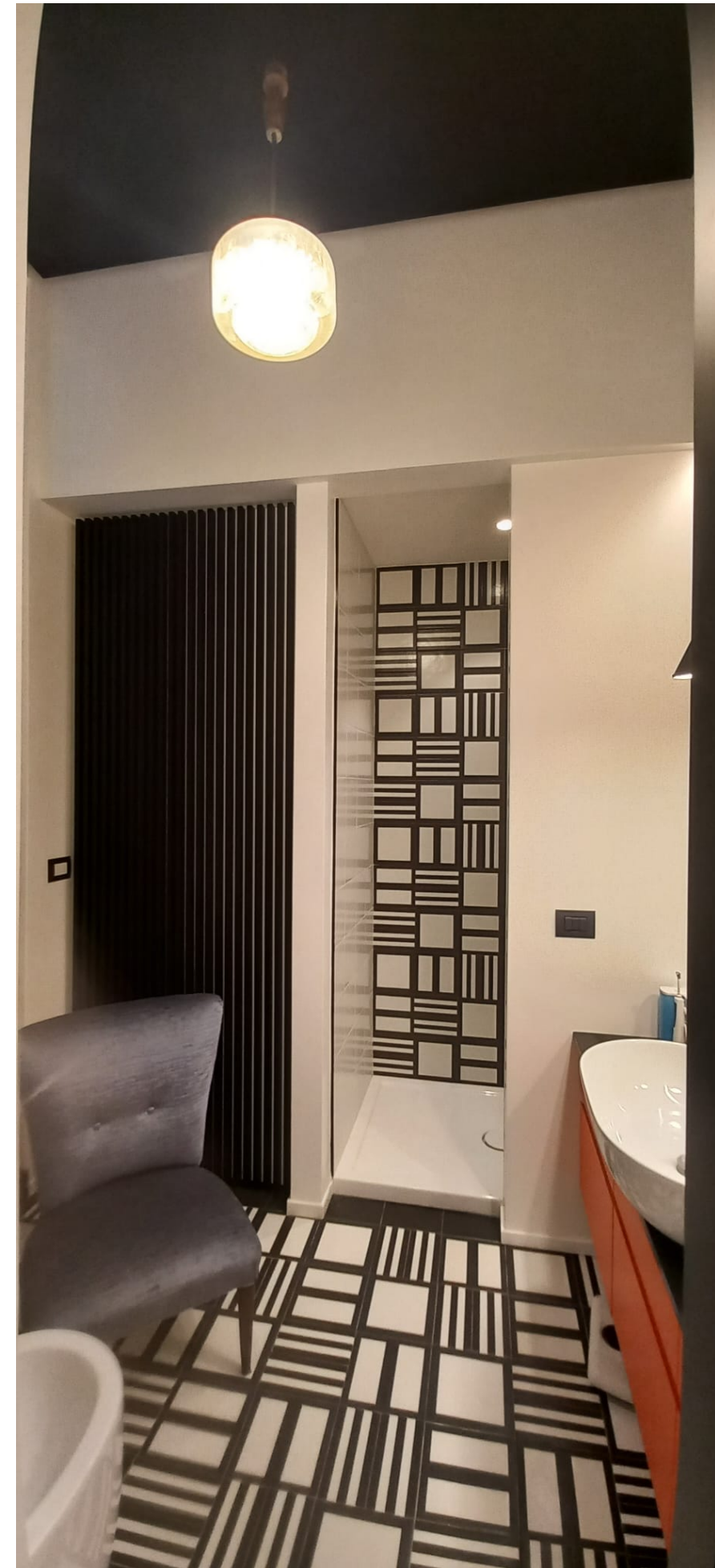

1.7 APPARTAMENTO A NAPOLI_CHIAIA



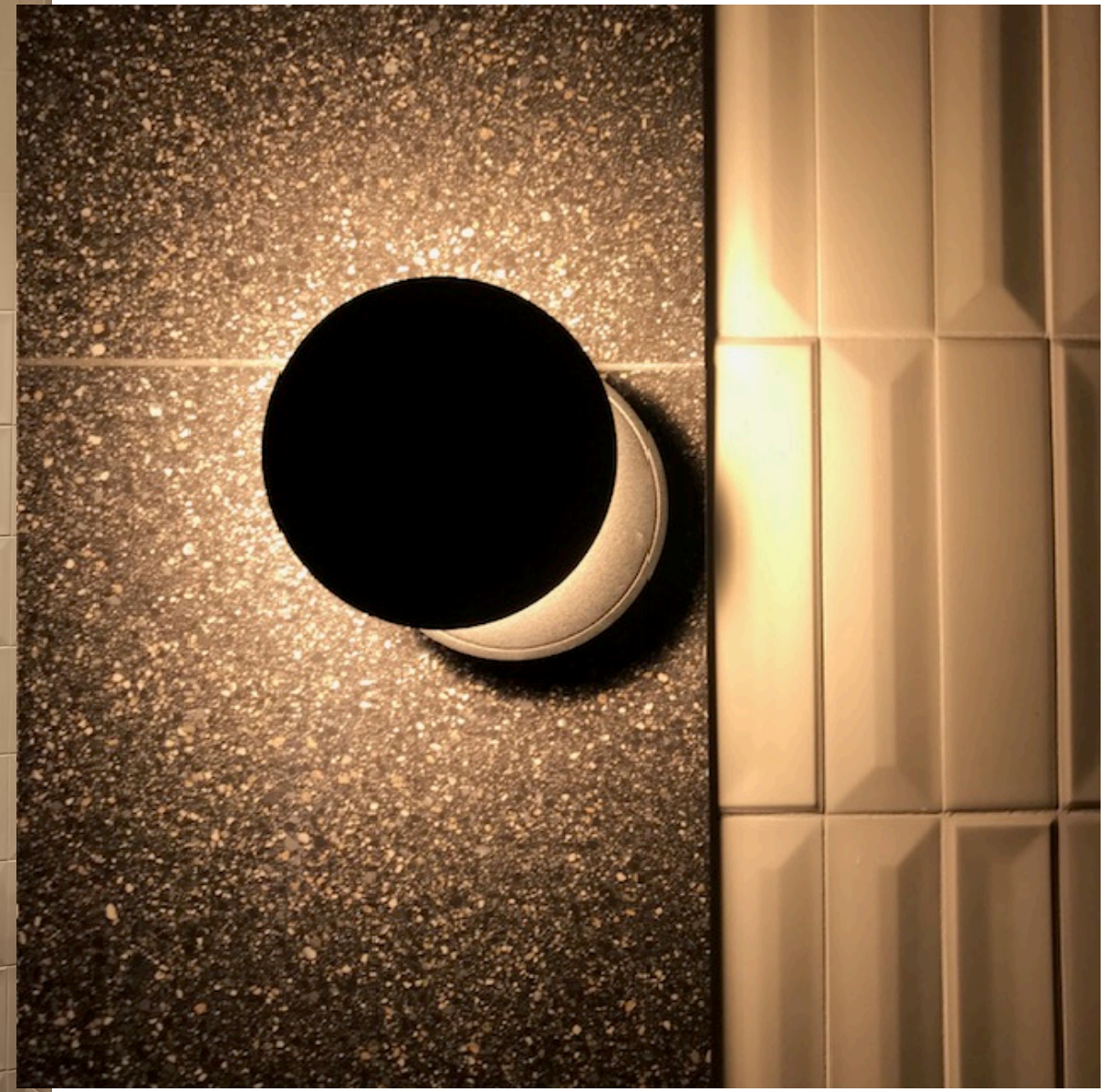
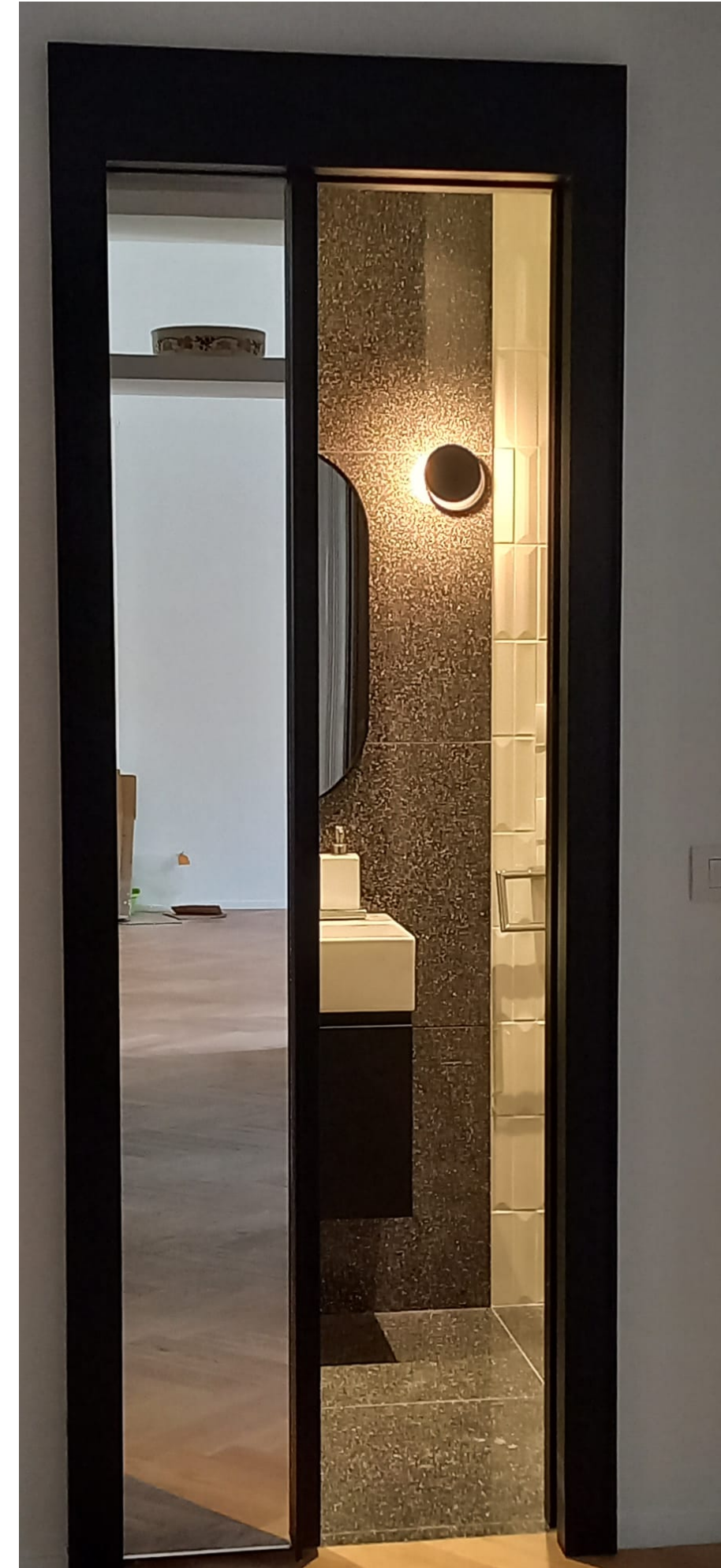

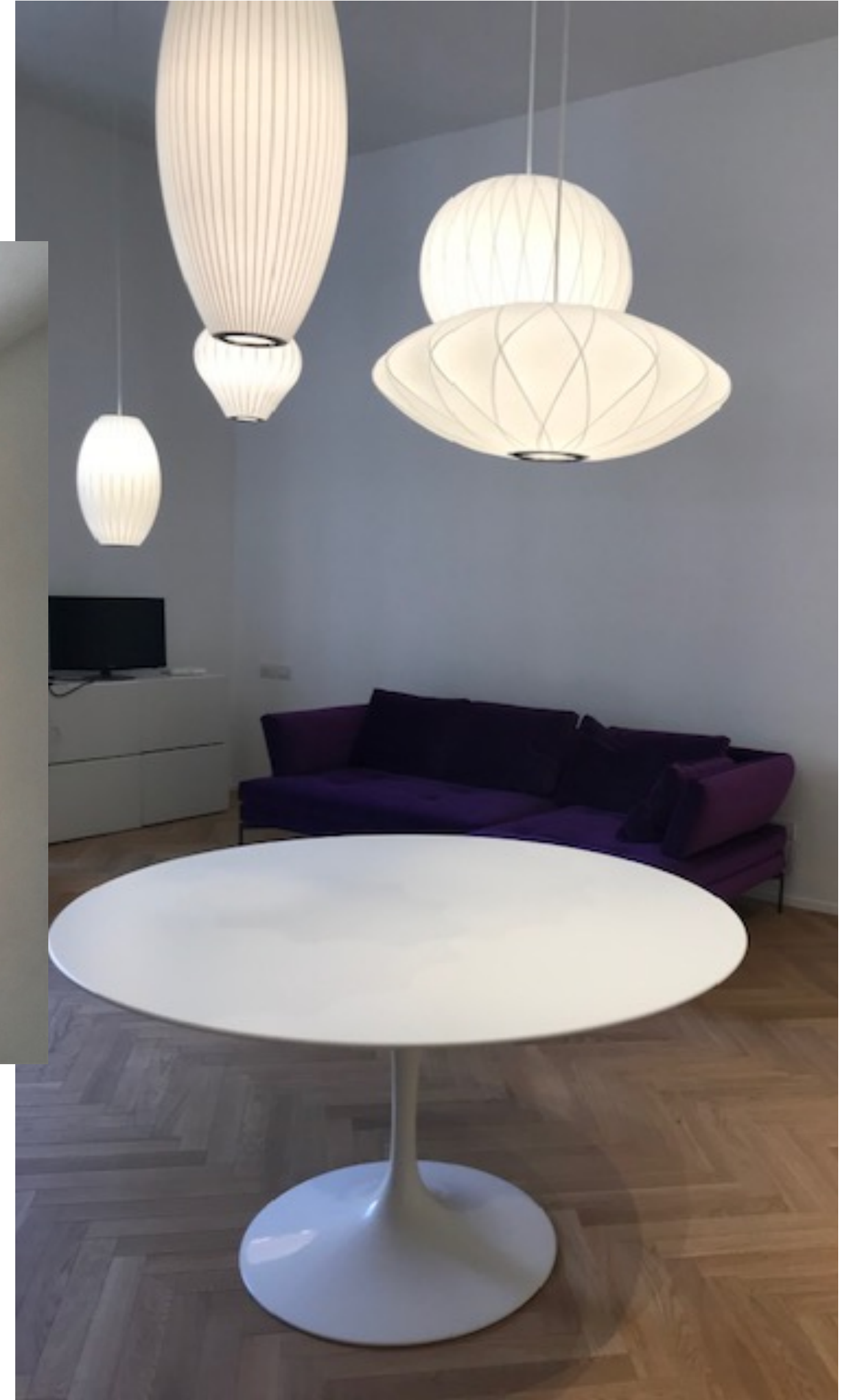
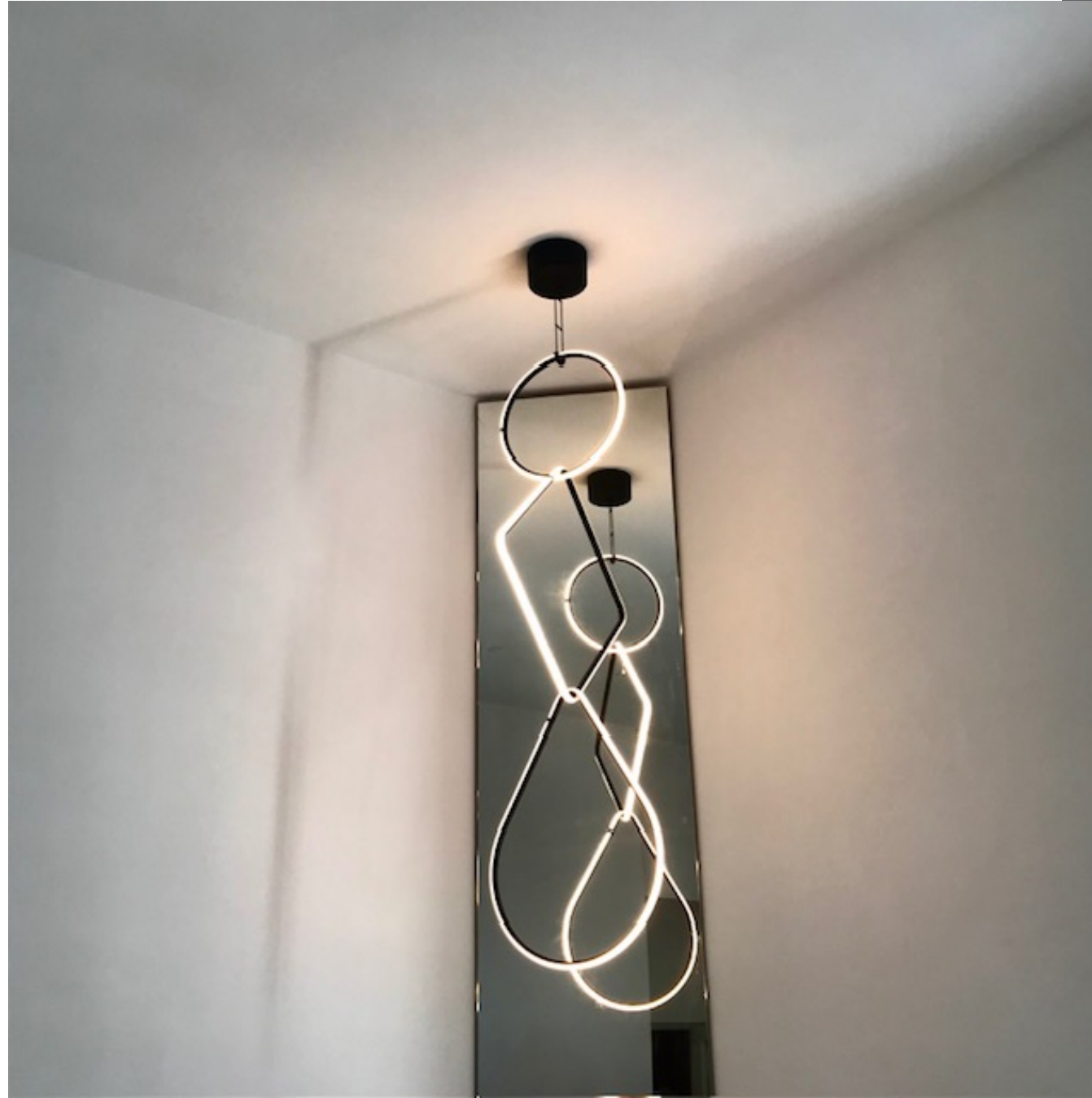



2. UFFICI / OFFICES

2.1 UFFICI LAMINAZIONE SOTTILE A CASERTA_PALAZZINA A

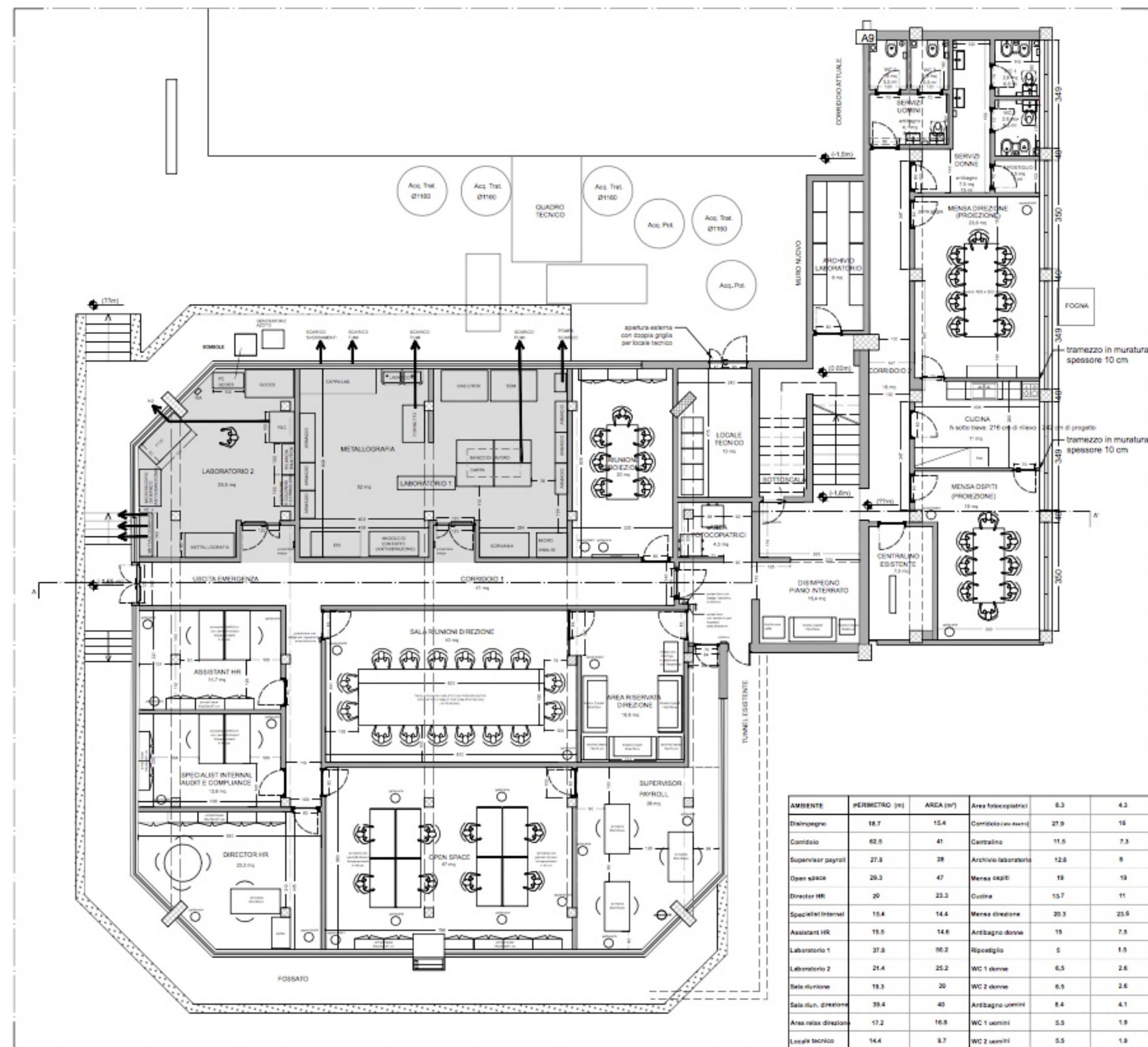

2.1 UFFICI LAMINAZIONE SOTTILE A CASERTA_PALAZZINA A









2.2 ACADEMY E UFFICI LAMINAZIONE SOTTILE A CASERTA_PALAZZINA L

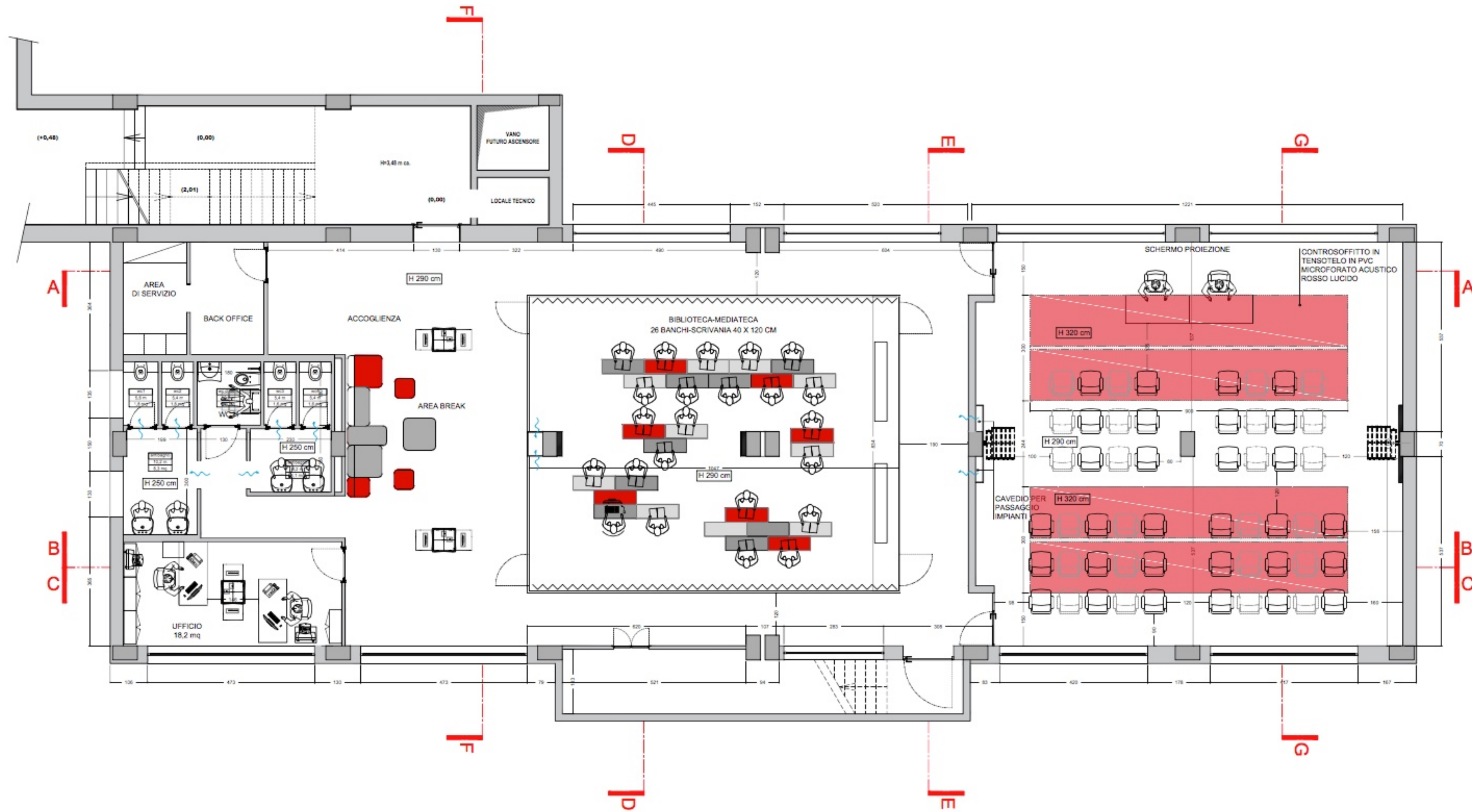

PIANTA



RENDER ACADEMY





















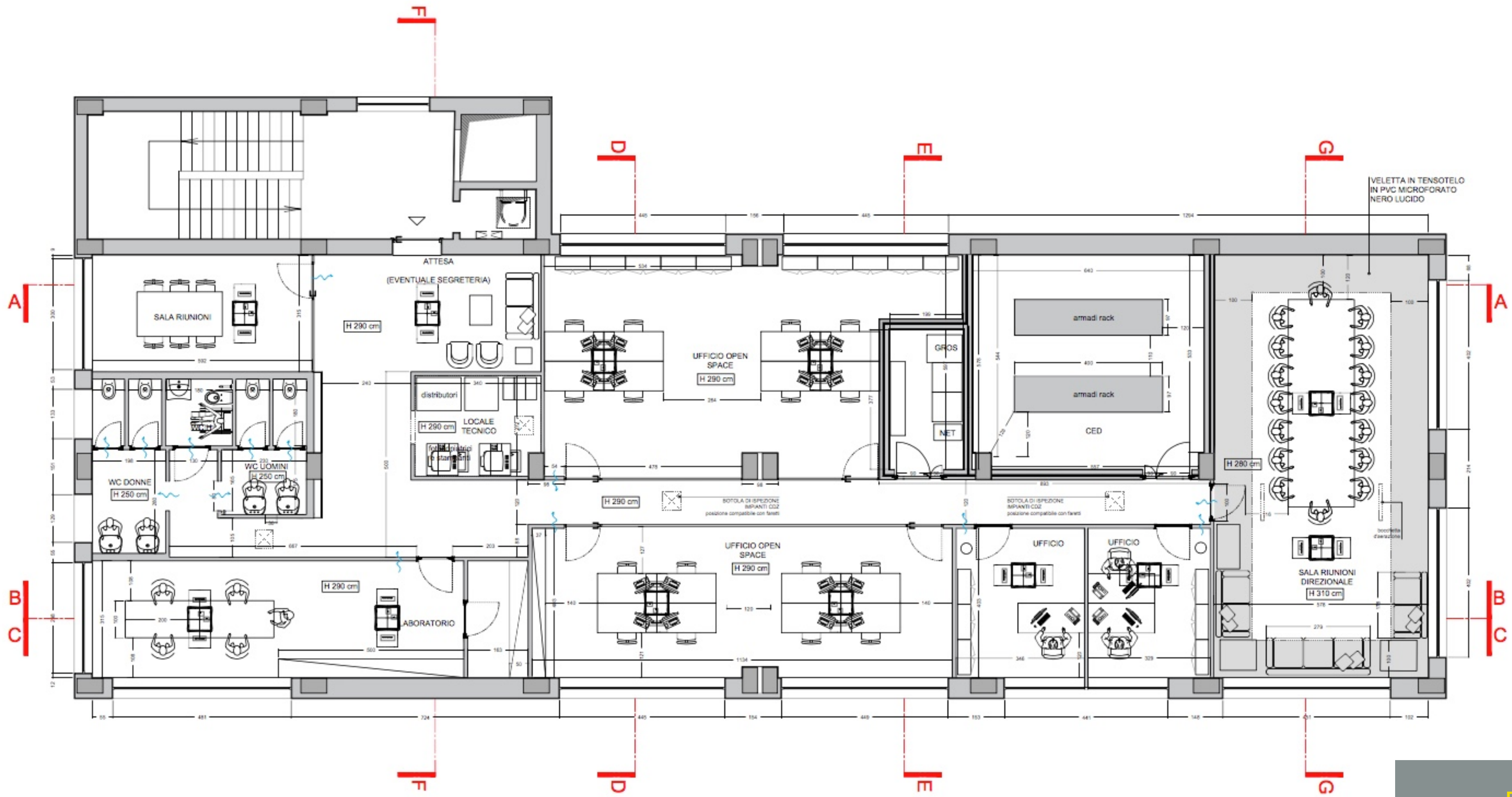

PIANTA UFFICI



RENDER UFFICI_SALA RIUNIONI DIREZIONALE







FOTO UFFICI_SALA DIREZIONALE



FOTO UFFICI





2.3 INGRESSO UFFICI CONTITAL CAPUA

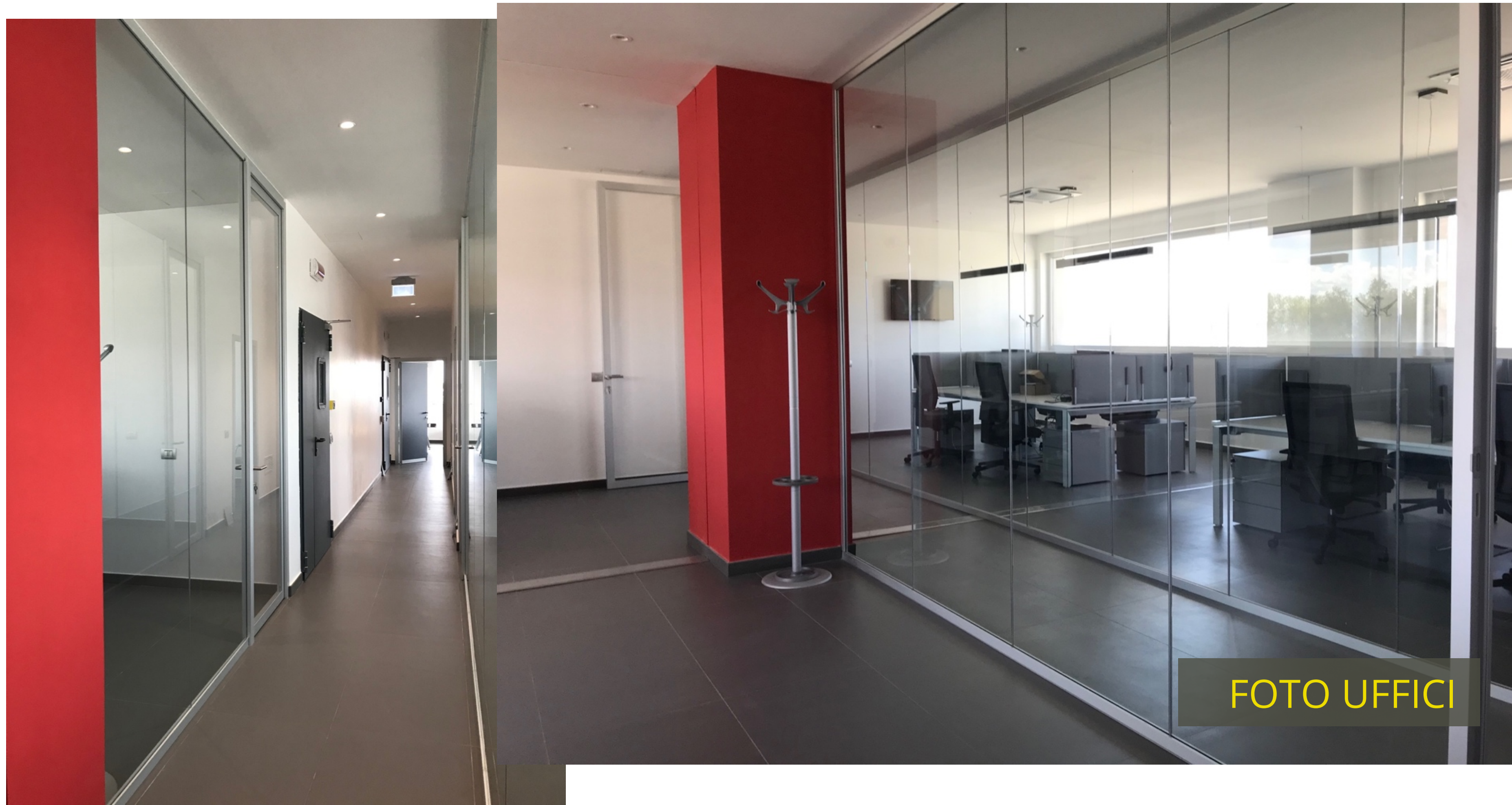
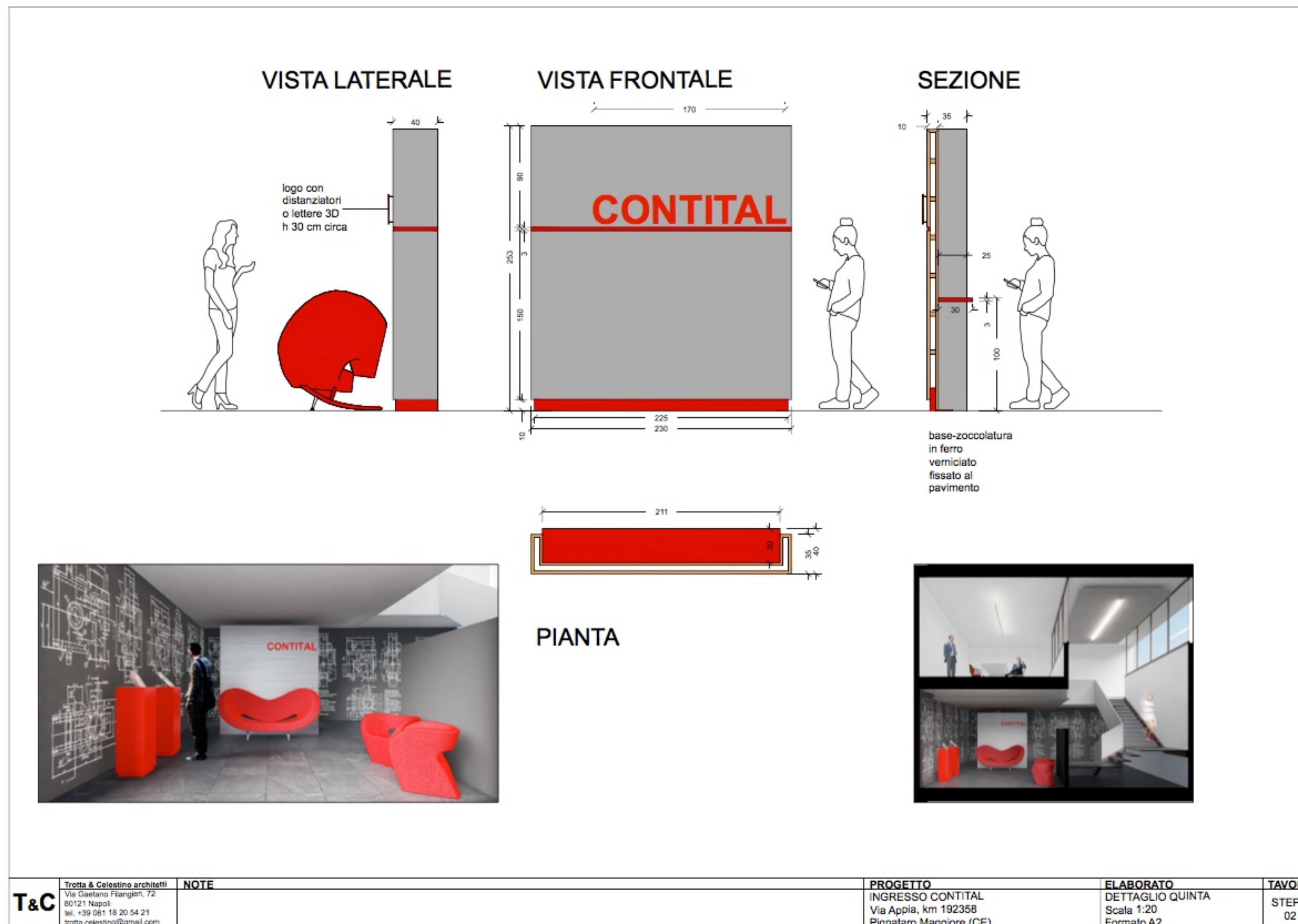

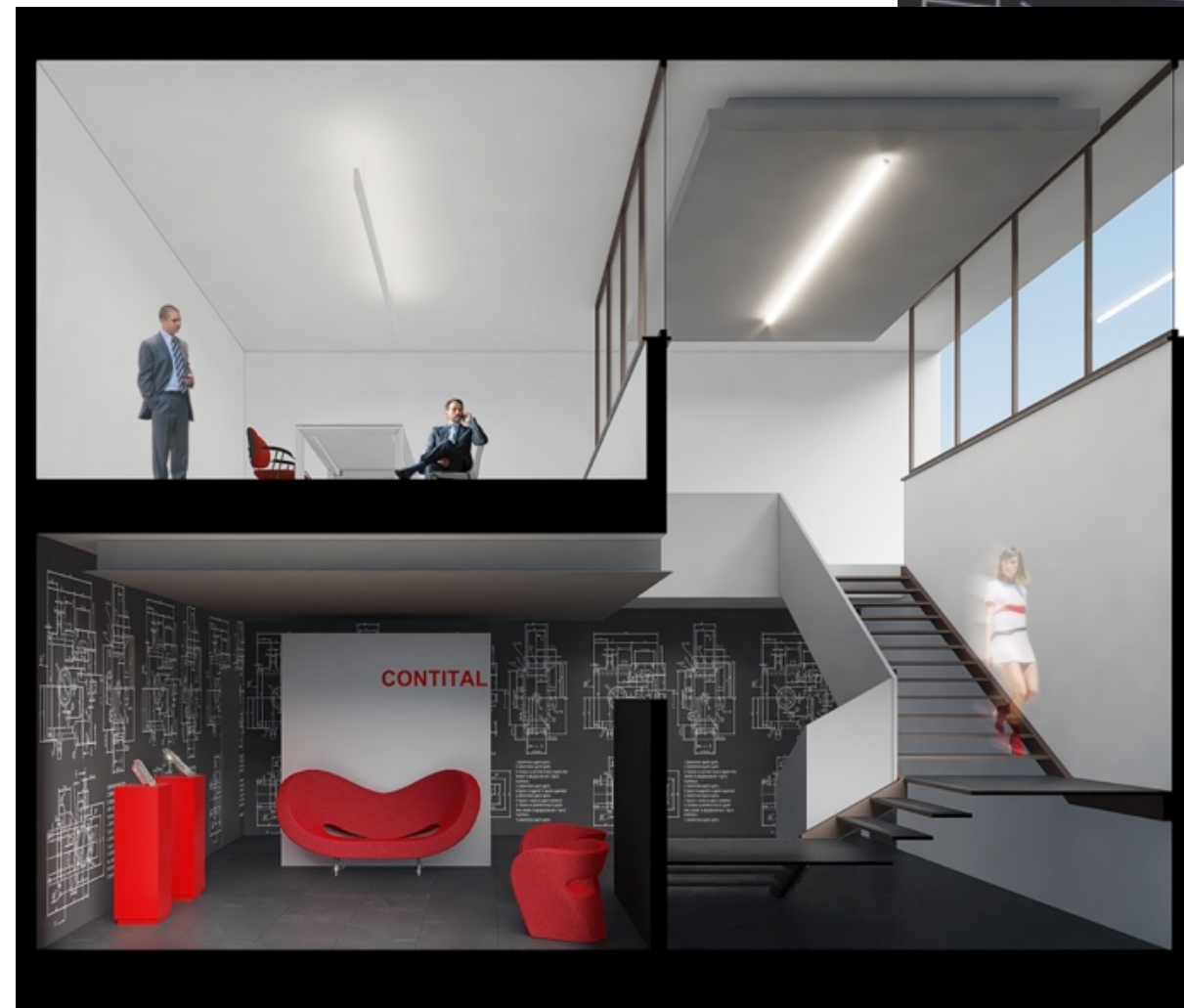

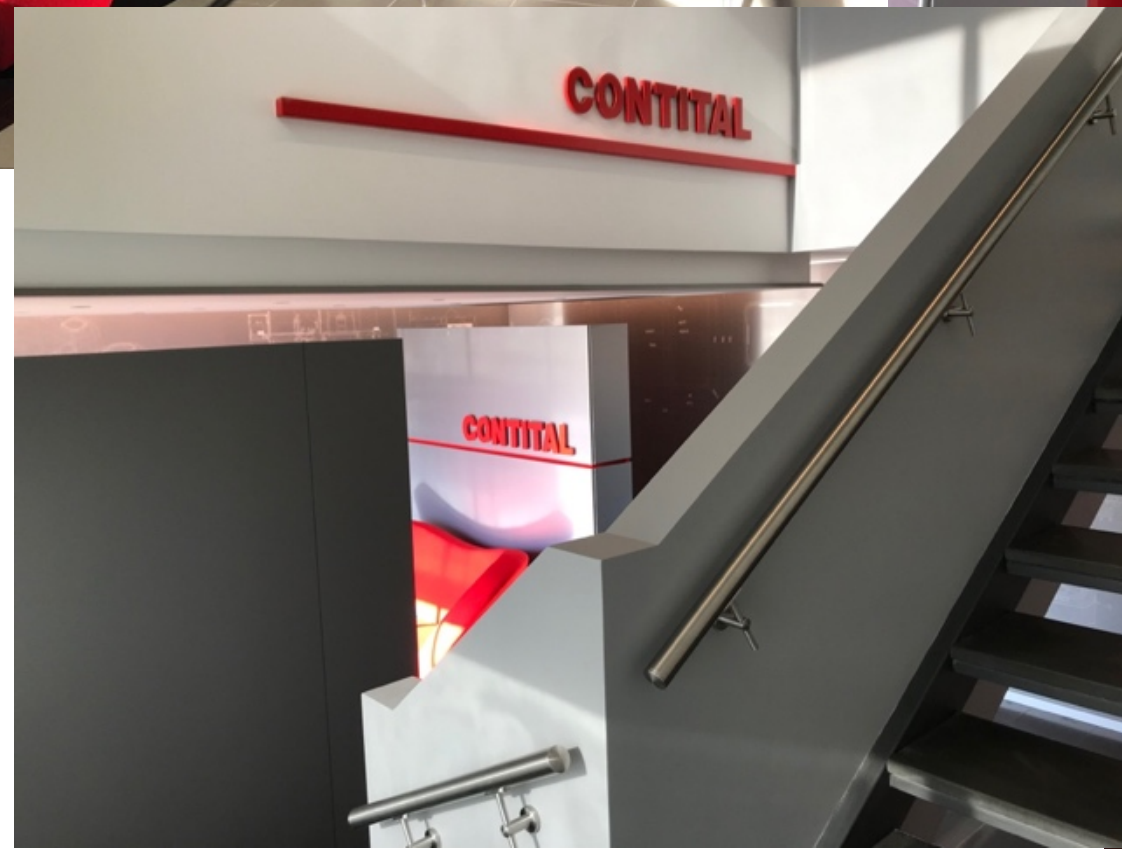

2.4 STUDIO AVVOCATI A NAPOLI_CHIAIA

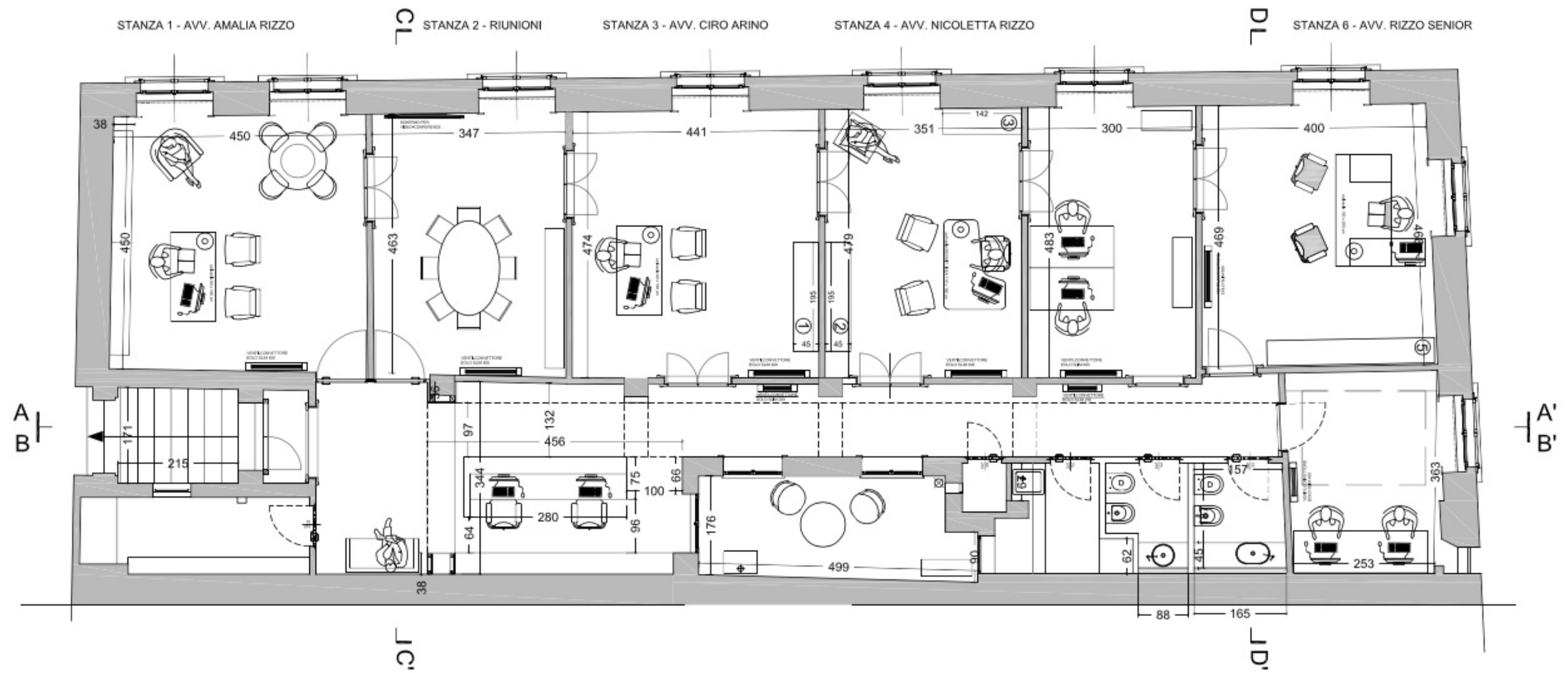

PIANTA UFFICI

con Giorgio Trotta

2.4 STUDIO AVVOCATI A NAPOLI_CHIAIA



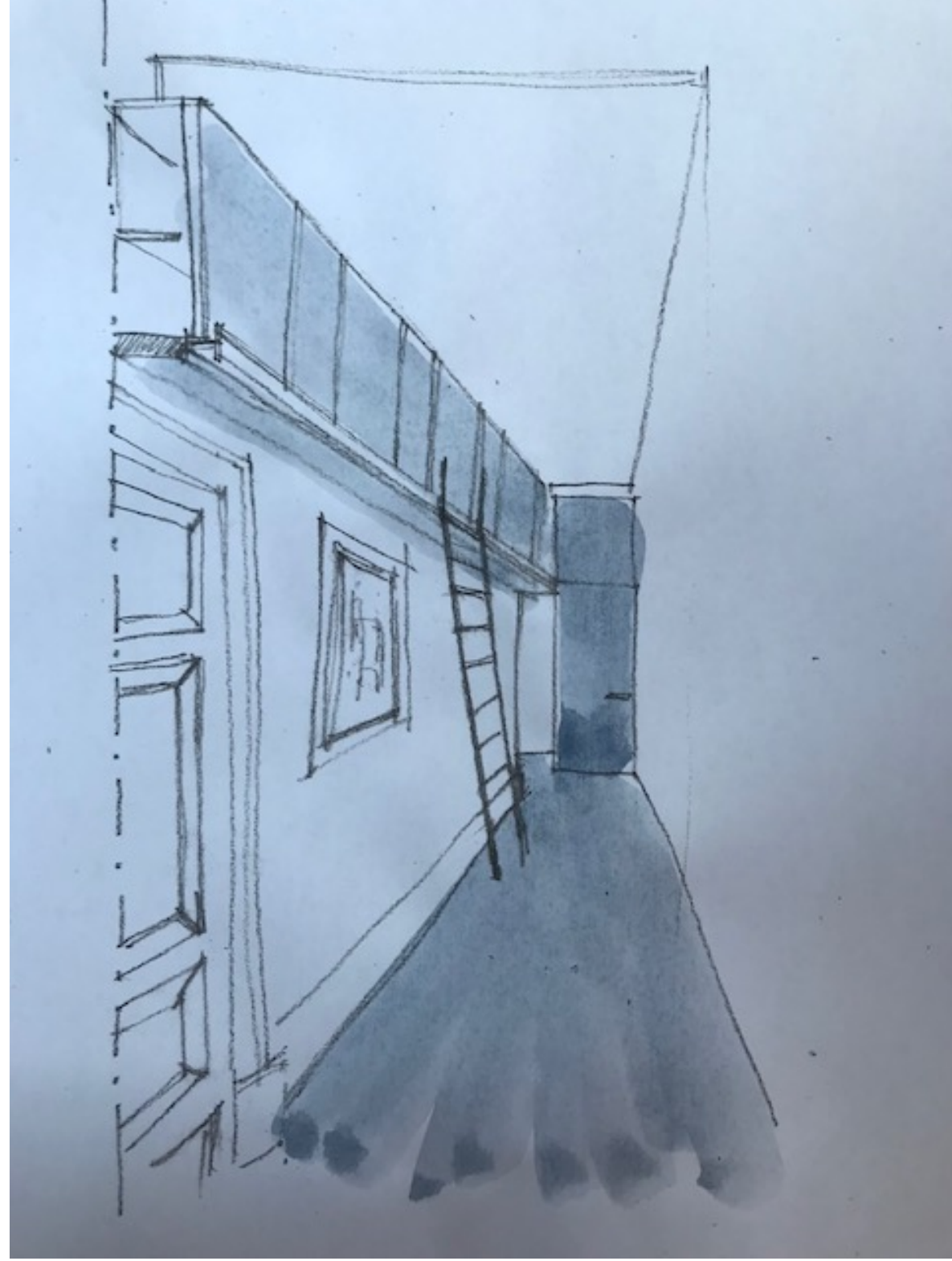

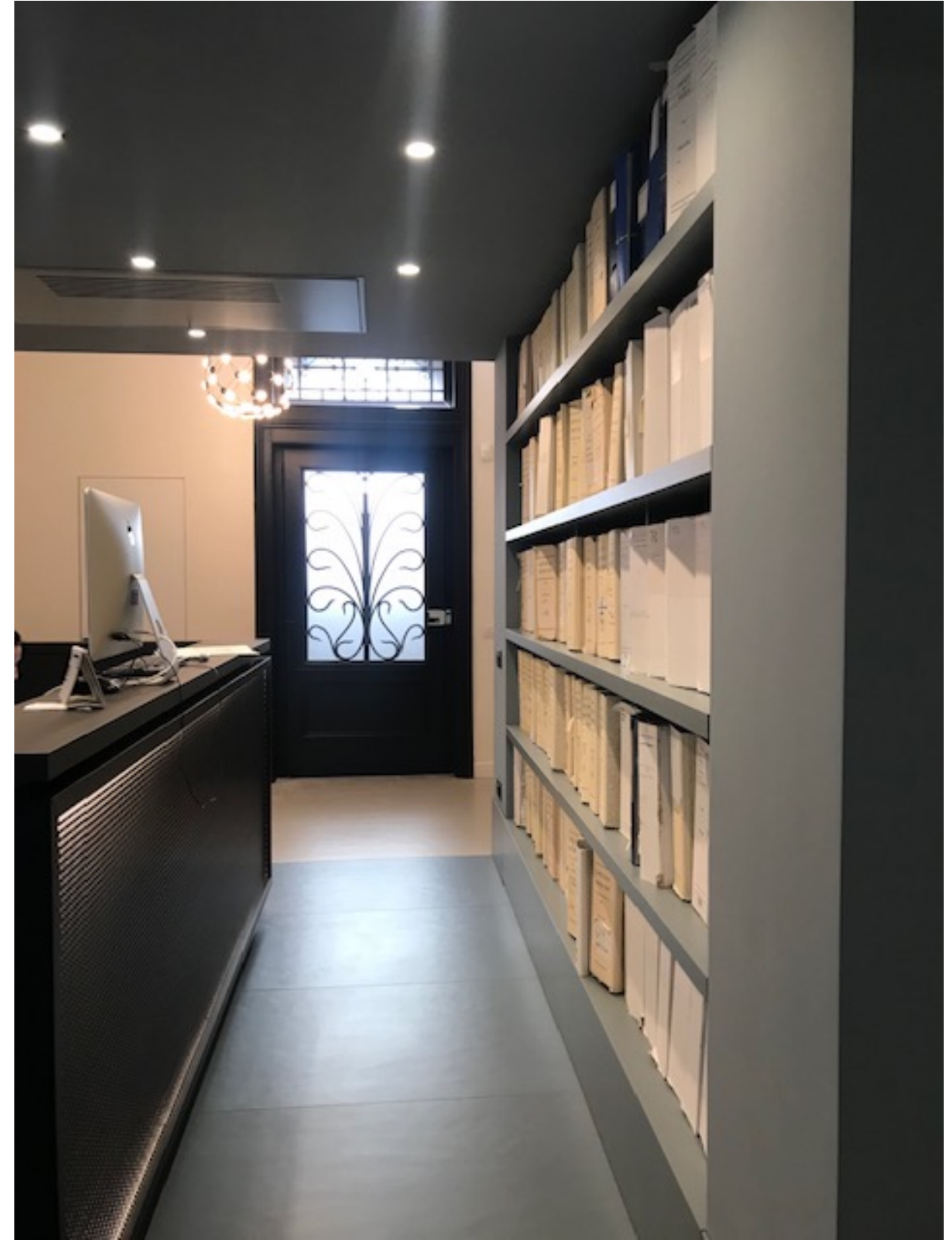

2.5 SEDE DELLA FONDAZIONE PIANOTERRA_NAPOLI

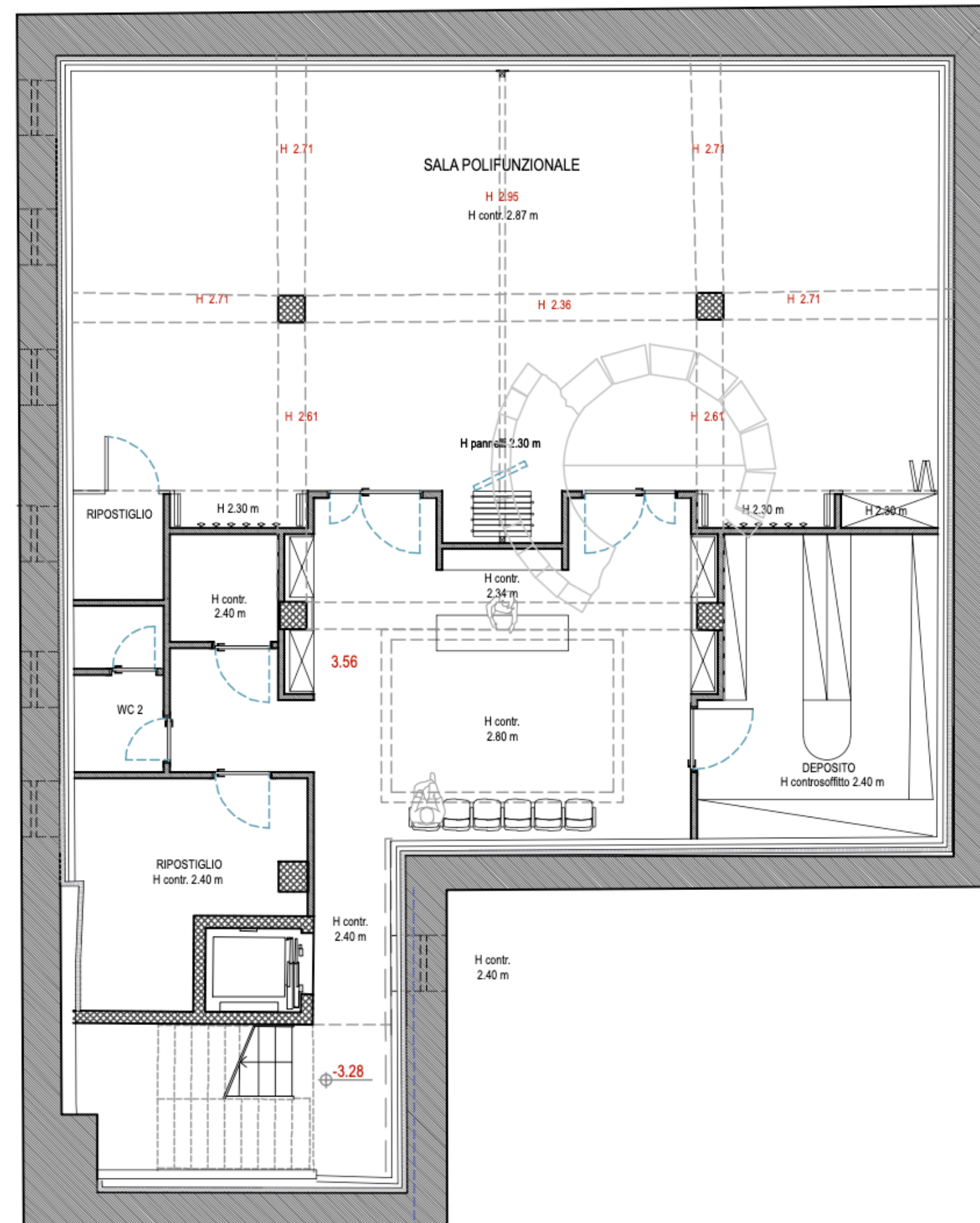

PIANTA LIVELLO -1

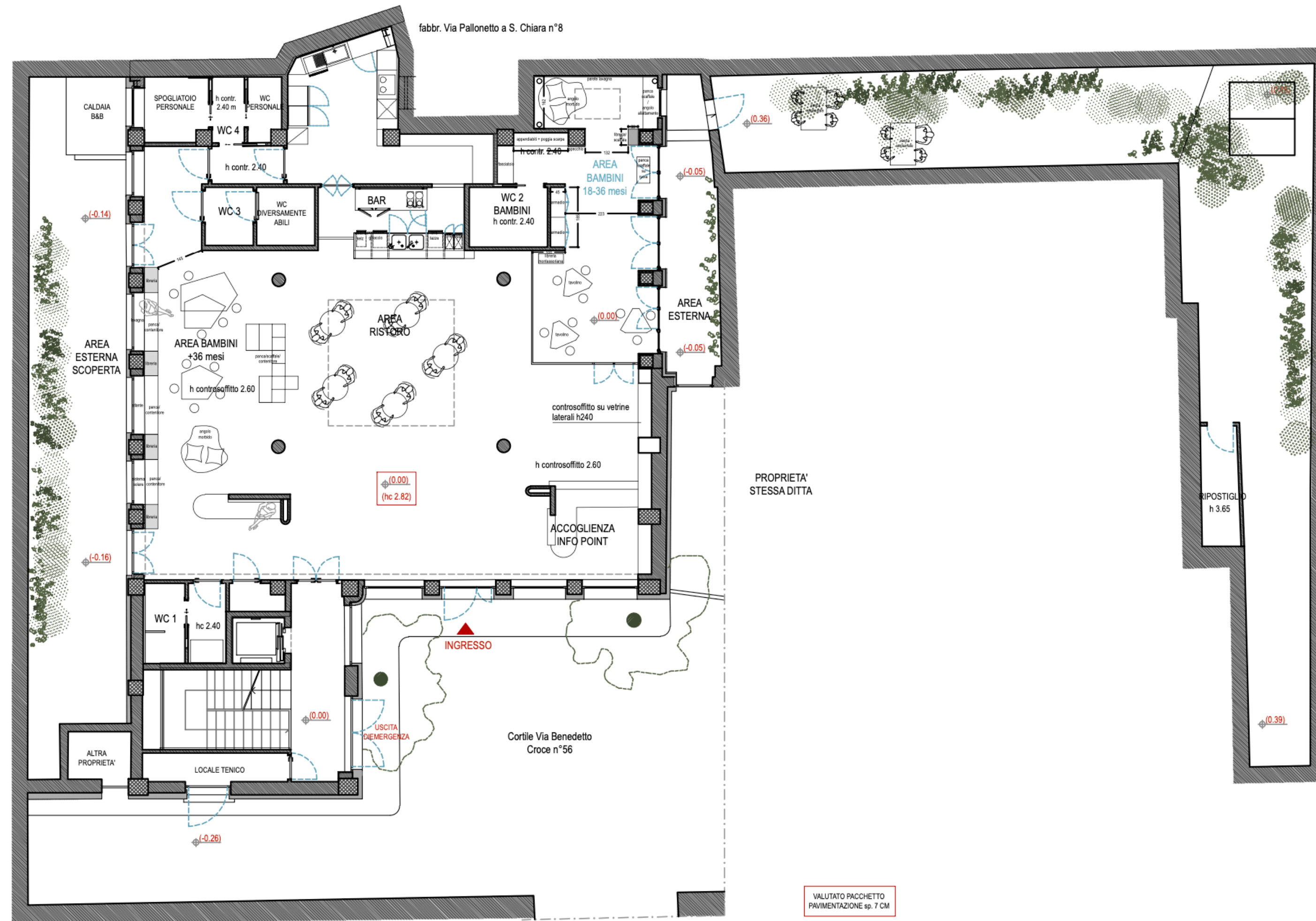

PIANTA LIVELLO 0

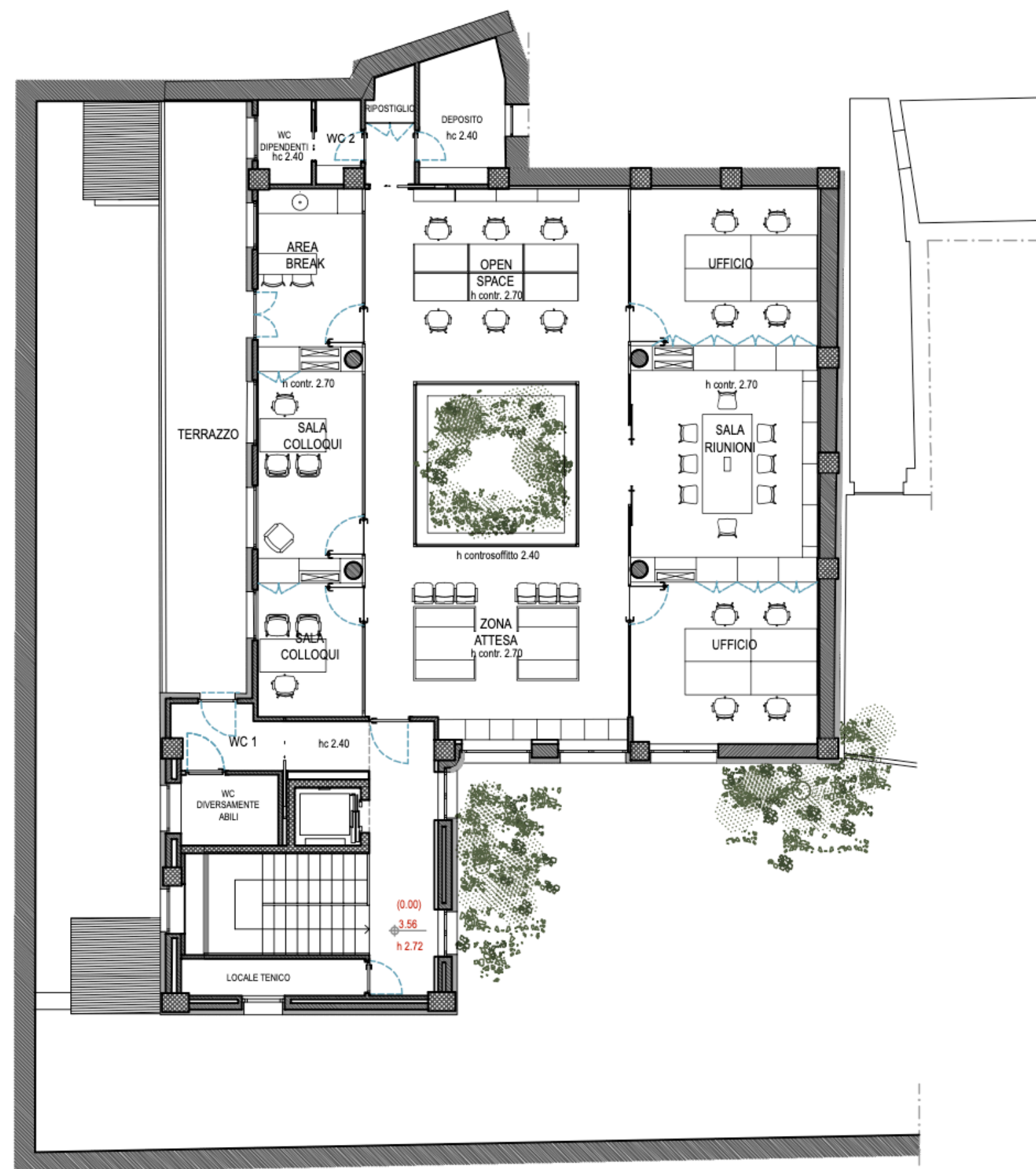

PIANTA LIVELLO +1

Con: Fabio Dumontet e Luisa Trapani







RENDER LIVELLO +1

3.1 STRUTTURA RICETTIVA CON 6 CAMERE, RISTORANTE, BAR E SPA A NAPOLI_CHIAIA

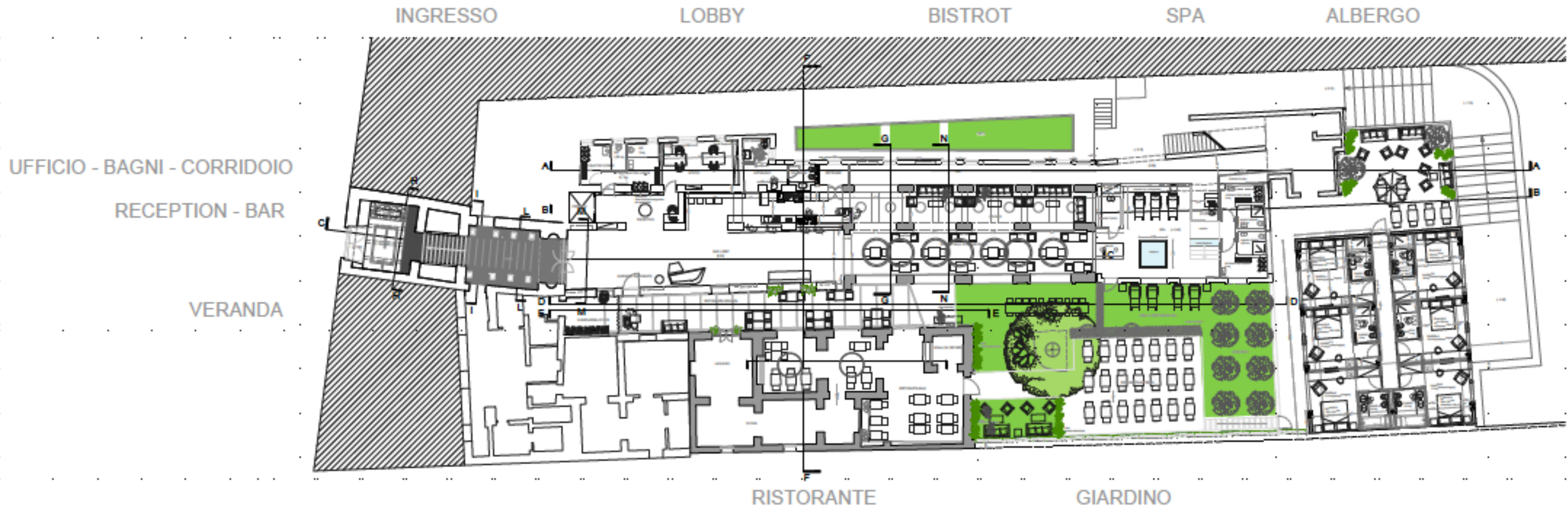

PIANTA



PROSPETTO OVEST

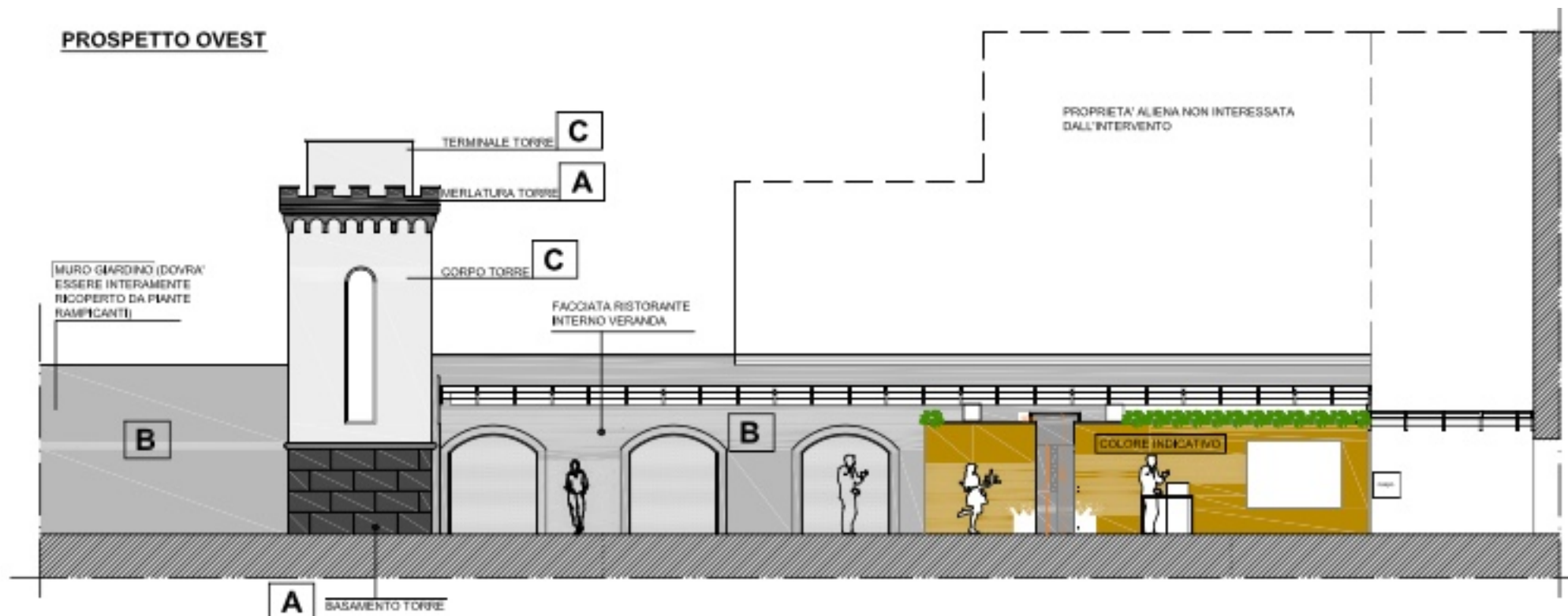

PROSPETTO NORD

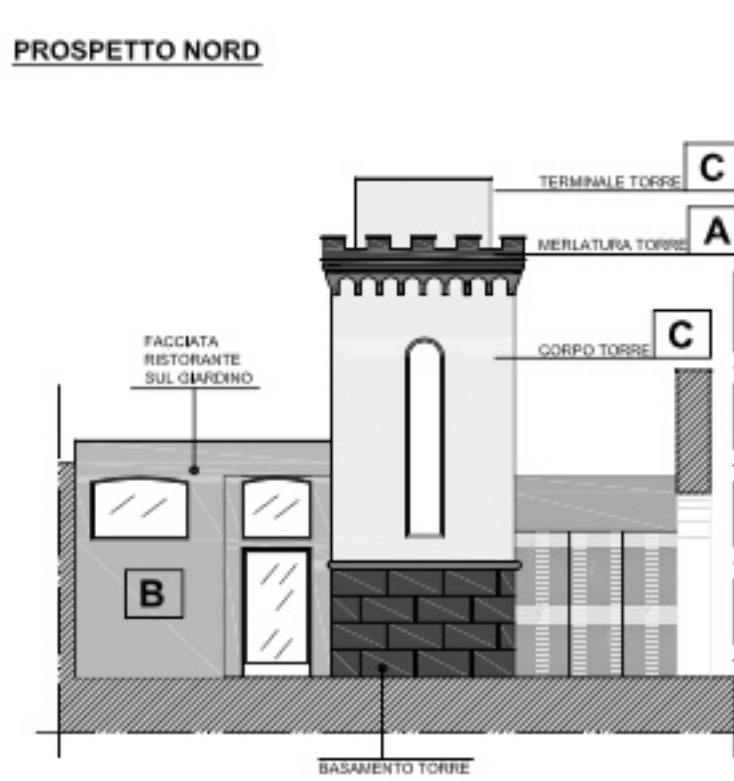

PROSPETTO EST

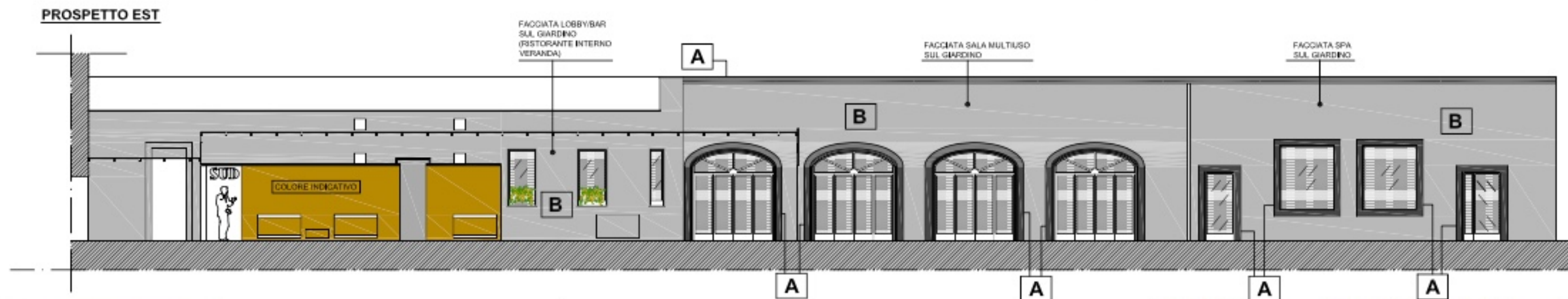

A GRIGIO SCURO

- BASAMENTO TORRE
- MERLATURA TORRE
- CORNICIONE CORPO DI FABBRICA LOBBY/BAR/SPA
- CORNICI ARCHI CORPO DI FABBRICA LOBBY/BAR
- CORNICI PORTE E FINESTRE SPA

B GRIGIO MEDIO

- MURO GIARDINO (RICOPERTO DA RAMPICANTI)
- FACCIATA RISTORANTE INTERNO VERANDA
- FACCIATA RISTORANTE SUL GIARDINO
- FACCIATA LOBBY/BAR INTERNO VERANDA
- FACCIATA SALA MULTIUSO E SPA SUL GIARDINO

C GRIGIO CHIARO

- CORPO TORRE
- TERMINALE TORRE

CODICI DALLA COLLEZIONE "TINTE PER ESTERNO SIKKENS MATCH POINT 200"

A GRIGIO SCURO

- ON.00.49

B GRIGIO MEDIO

- G4.05.55

C GRIGIO CHIARO

- GO.06.65

N.B. I COLORI VANNO VERIFICATI SUL POSTO IN QUANTO LA LUCE ED I MATERIALI NE POSSONO ALTERARE LA PERCEZIONE. PER CUI I CODICI INDICATI PER I COLORI SERVONO ESCLUSIVAMENTE PER LA REALIZZAZIONE DI CAMPIONI IN CANTIERE. LA SCELTA DEFINITIVA DEI COLORI SARA' EFFETTUATA IN SITO PREVIA VERIFICA DELLE CAMPIONATURE



SIMULAZIONE FOTOGRAFICA INDICATIVA DEL PROSPETTO DEL GIARDINO DI RIFERIMENTO NON E' AGGIORNATO ALLA VERSIONE DEFINITIVA

PIANTA

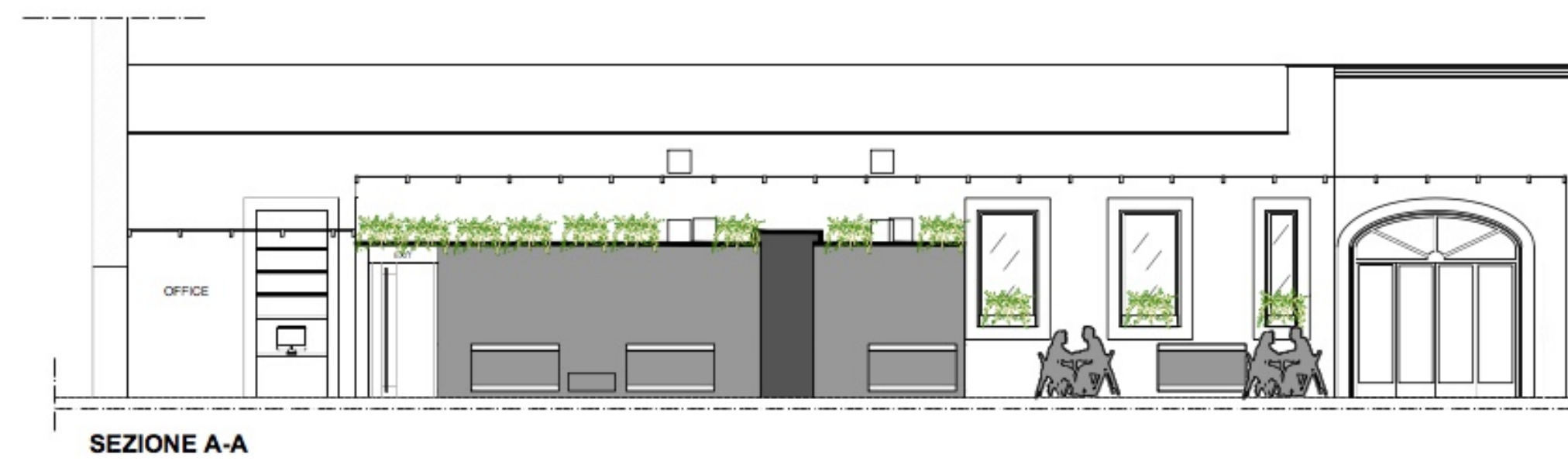
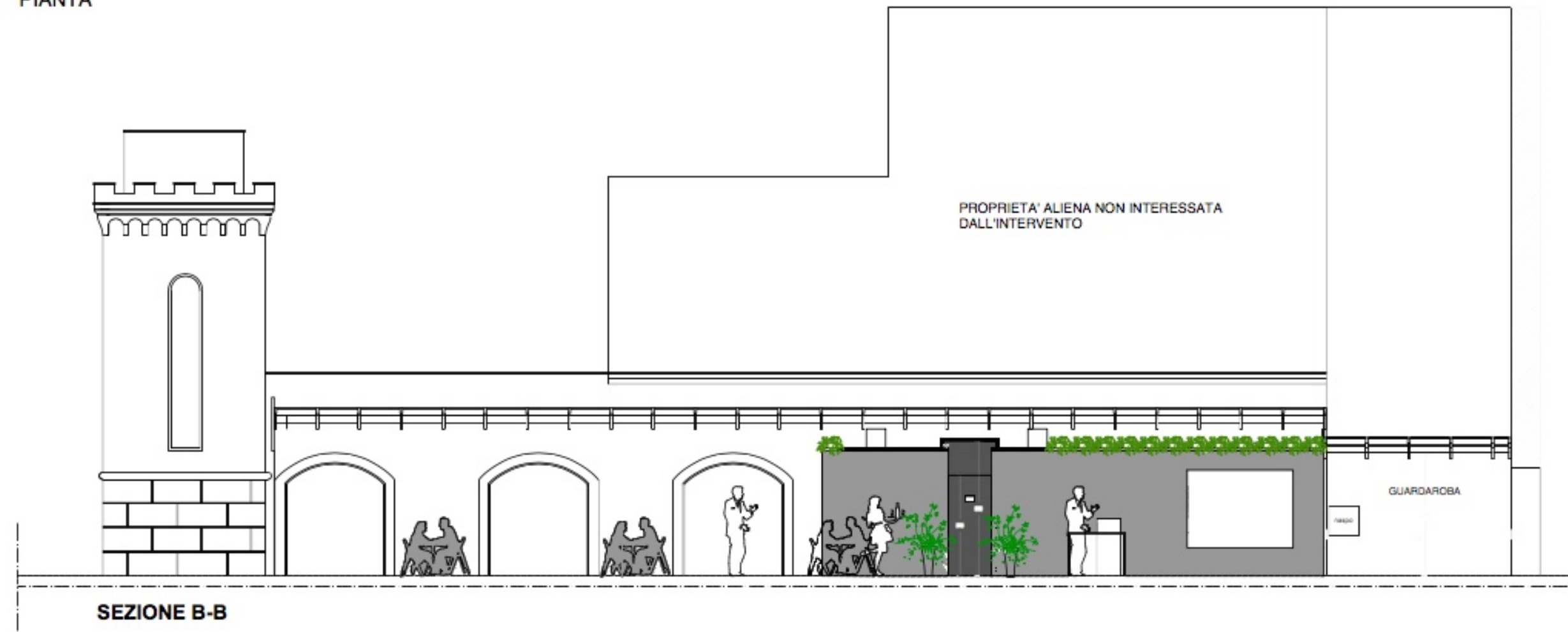

Viabizuno, dimmerabile
F1 - diffusore in vetro con
sospensione
F2 - faretta orientabile

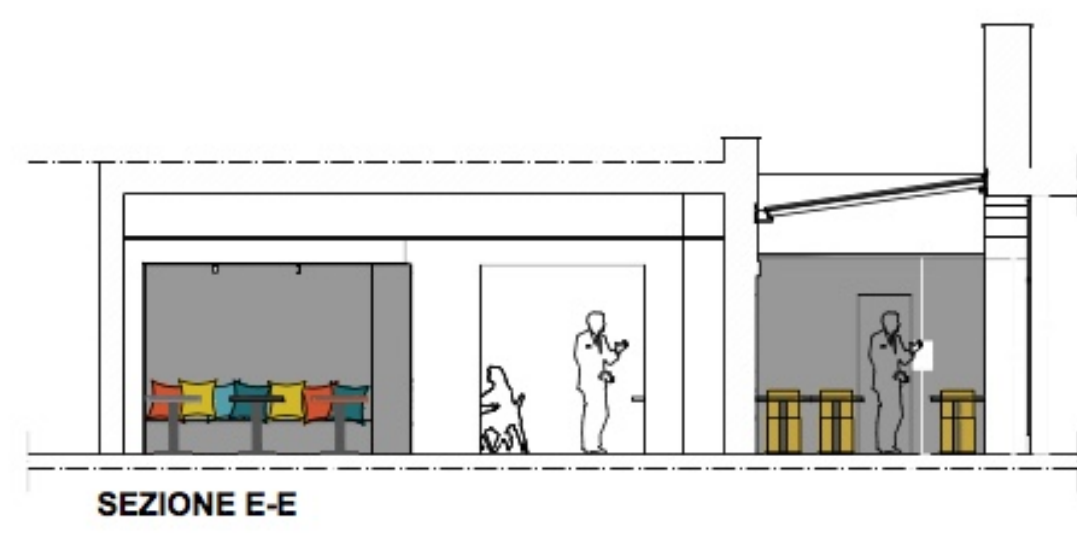
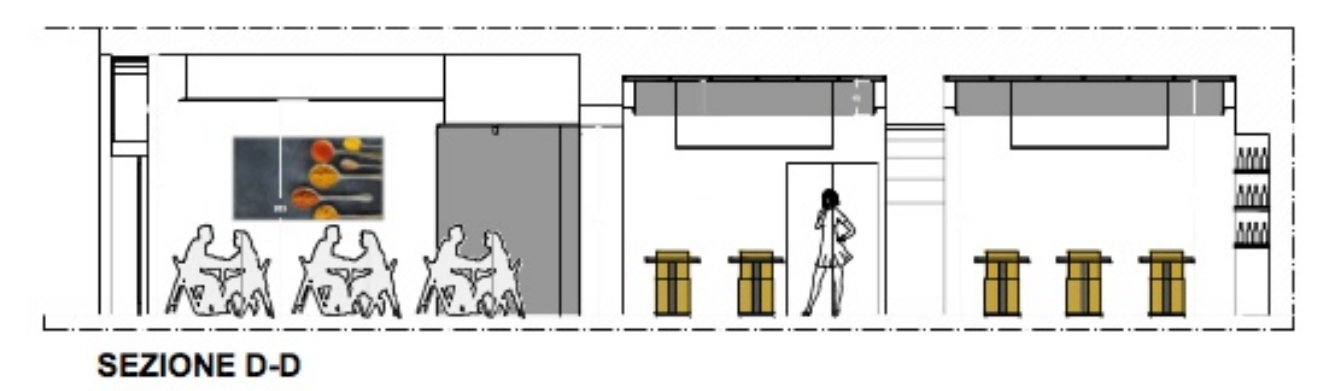
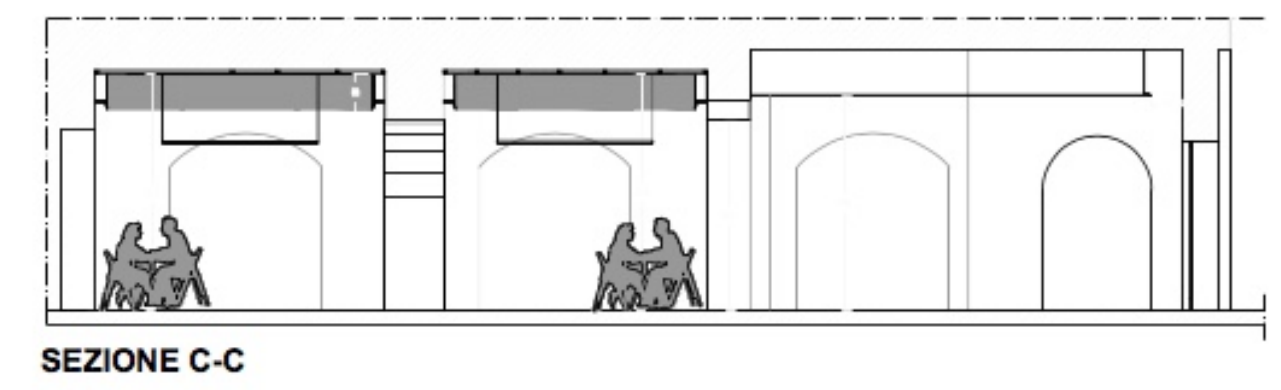

PIANTA - SOLUZIONE RIDOTTA DIVANI EDRA

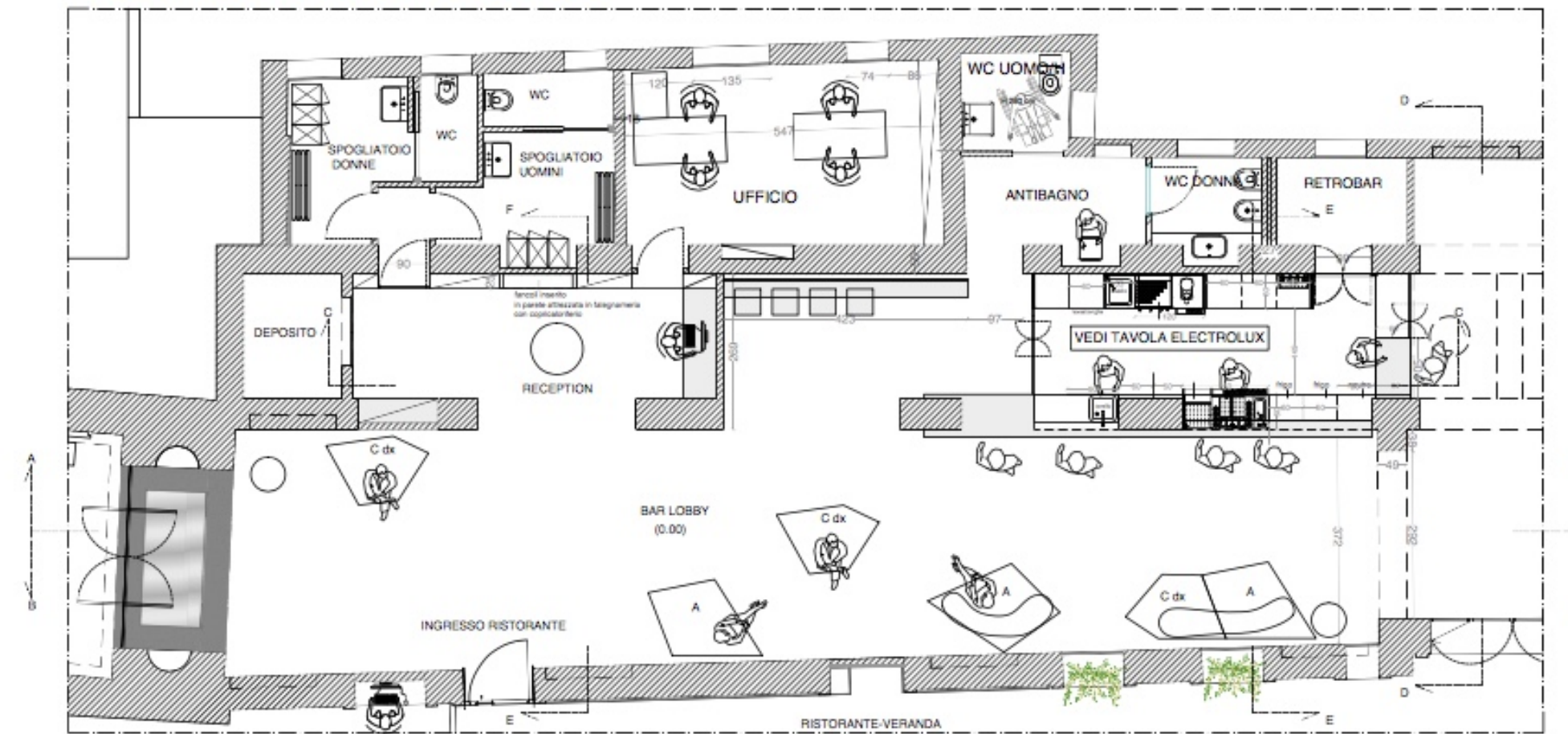

PIANTA BOCCHETTE AREAIZIONE

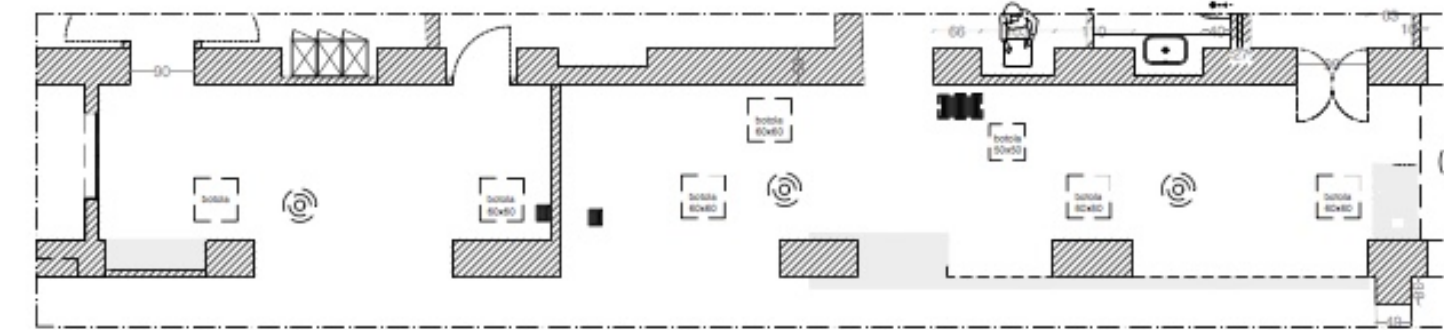

Sospensione reception
Candela di Vals di Viabizzuno



Faretti area bar
Displei di Viabizzuno



Divani On the Rocks di Edra



Tavolino/seduta Unus di Desalto



Faretti area lobby
su binario 094 di Viabizzuno



SEZIONE A-A

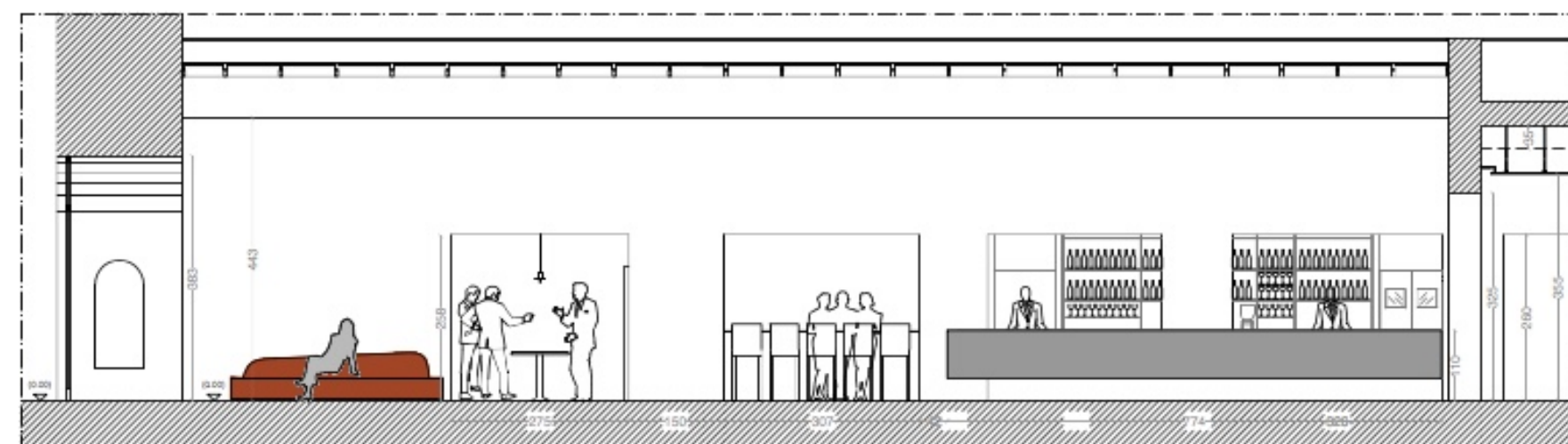

SEZIONE C-C - dettagli scaffalature da definire

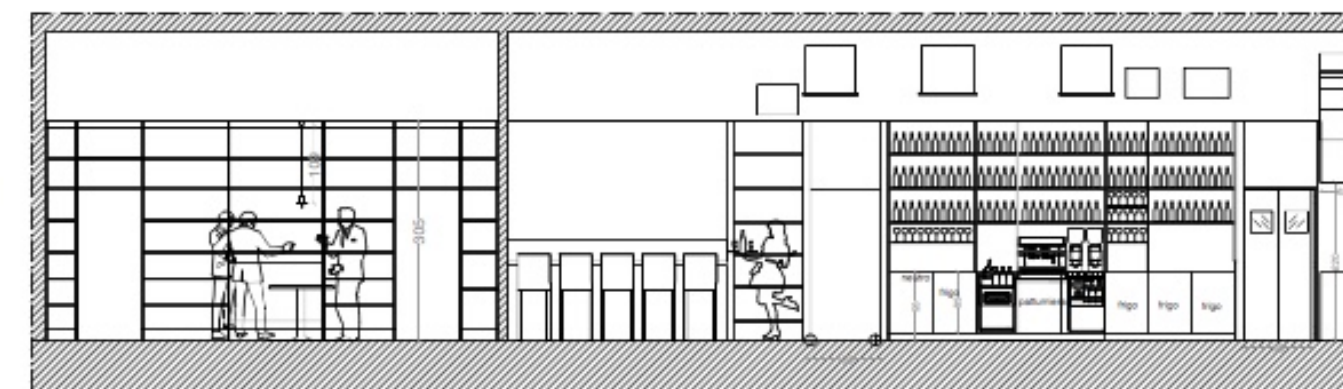

SEZIONE D-D

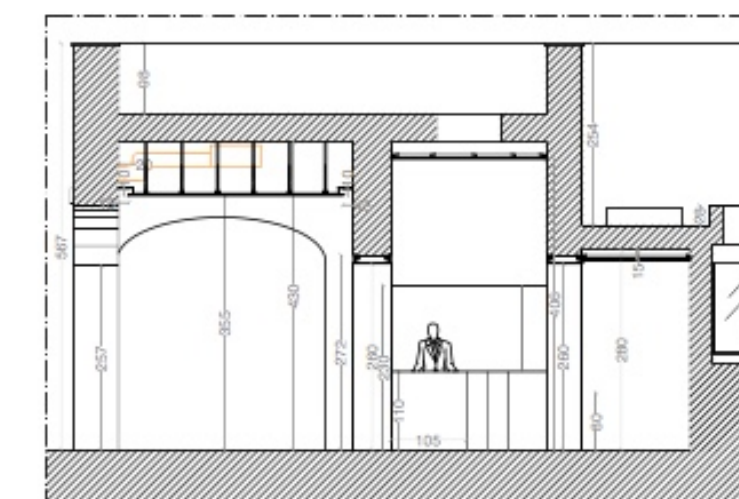



PLANIMETRIA GENERALE



VISTA 1



VISTA 2

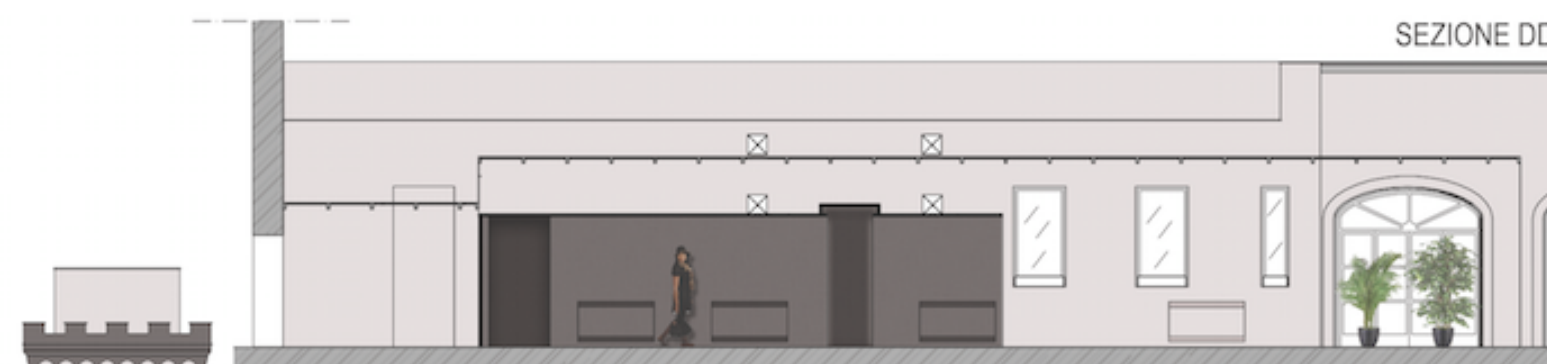
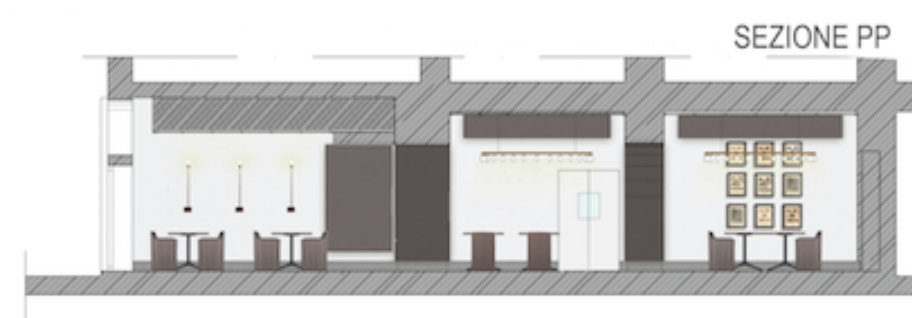

VISTA 3



VISTA 4



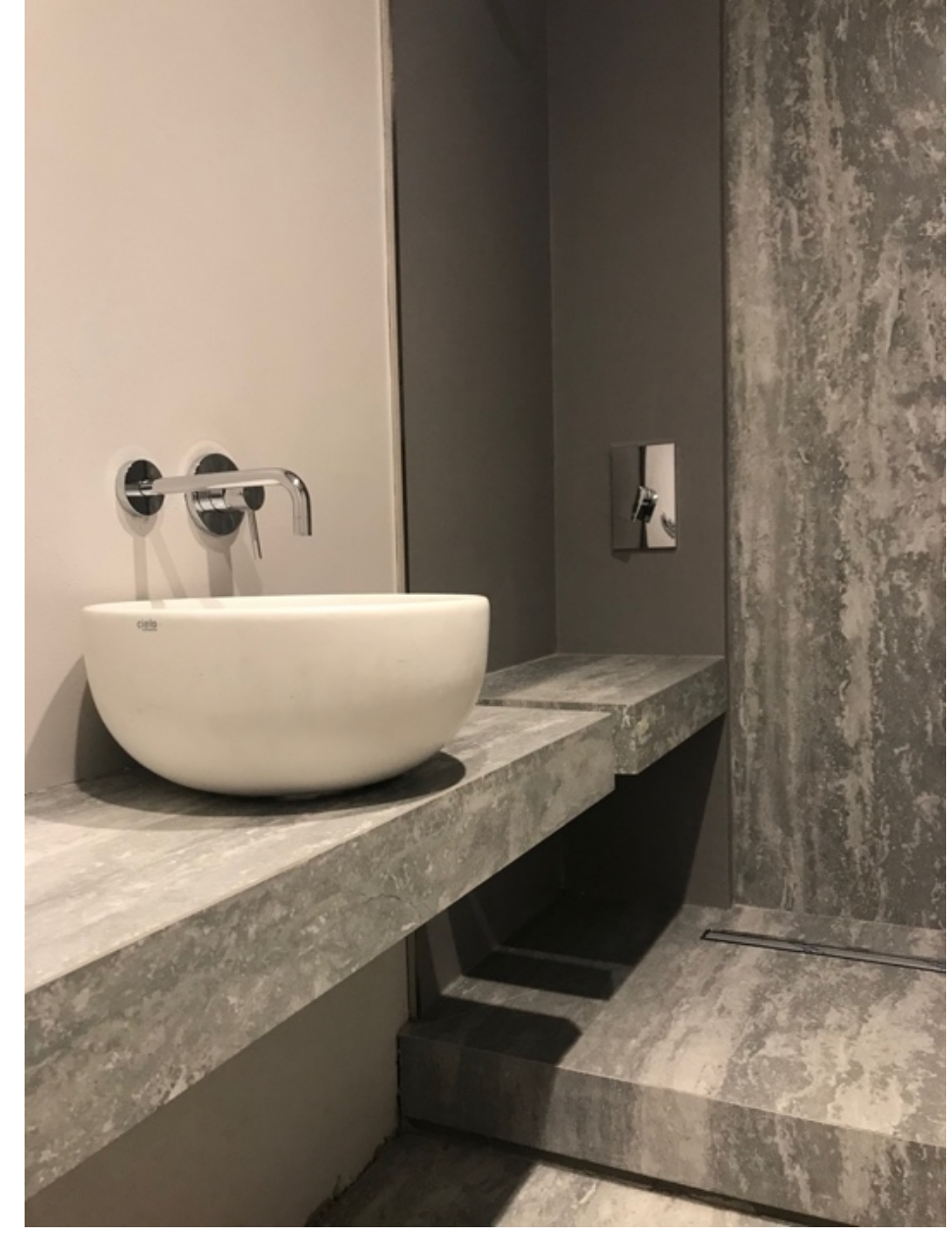
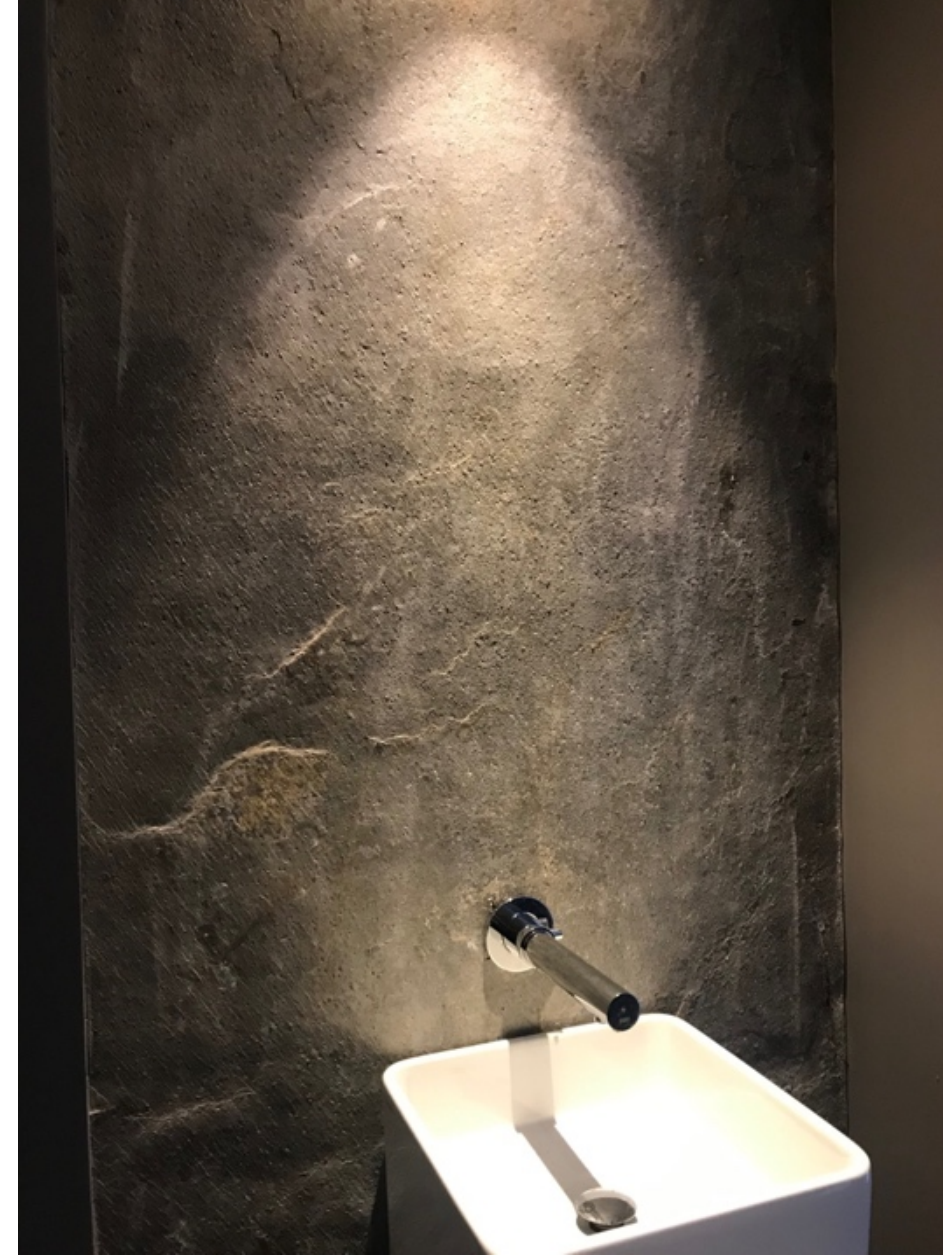

4.1 PROGETTO DI CAFFETTERIA E NEGOZIO DI VINILI A NAPOLI_CHIAIA



4.2 PROGETTO NEGOZIO DI BORSE E ACCESSORI A NAPOLI_CHIAIA

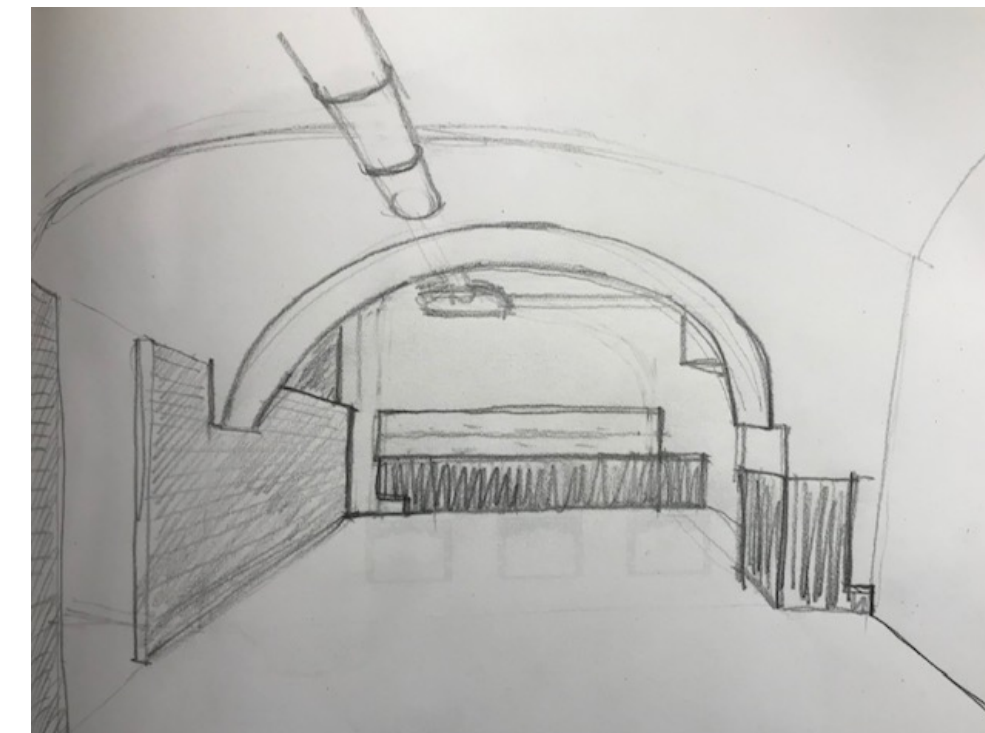
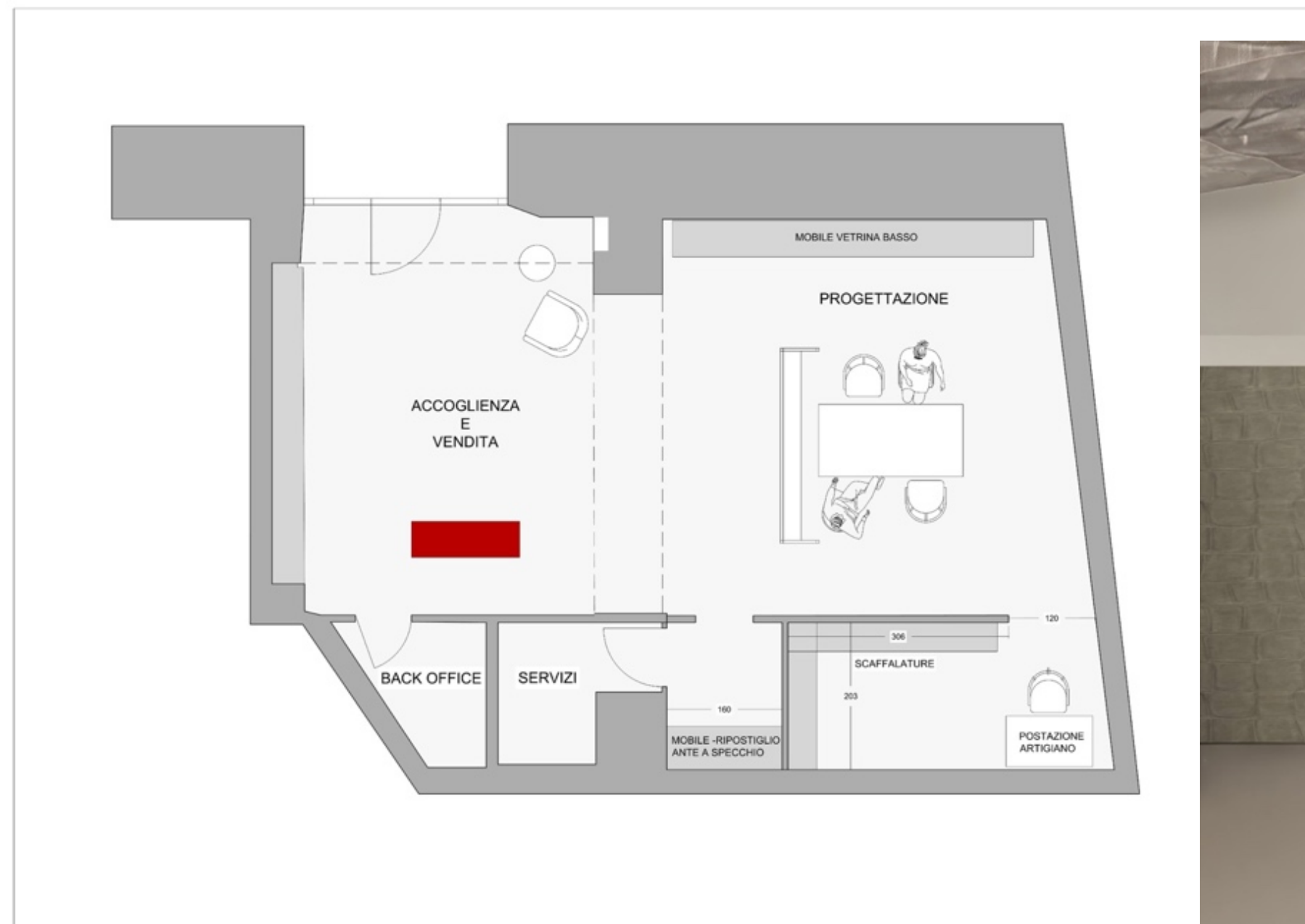



5. BARCHE / BOAT

5.1 RESTYLING DEGLI INTERNI DI UNO YATCH CANADOS 86



CANADOS 86 - Moschini
Bar (BA), ITALIA



COMMITTENTE:
Moschini

PROGETTO: ● PRELIMINARE ○ DEFINITIVO □ ESECUTIVO	PROGETTISTI: Trovati&Cavalotto architetti via Piangini 12 - 70148 Bari - Tel. 081 18 20 54 21 cell. 333 120 73 96 - 338 1143726 info.trovati@gmail.com
--	--

Codice progetto: CANADOS 86						
DESCRIZIONE	REV	DATA	ELABORAZIONE	CONTROLLATA DA	APPROVATA DA	SCALE
CAMERATA - PLOTTE 1	01	20/01/2020	GT	TAC	TAC	1/50
PIANTA SEZIONE	02					
	03					
	04					
	05					

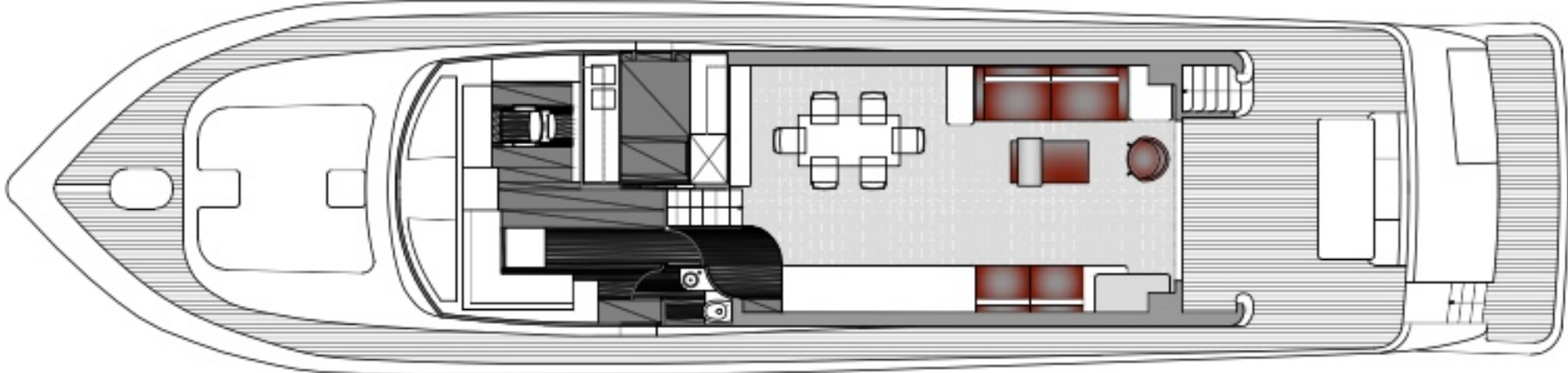

LIVELLO SALONE

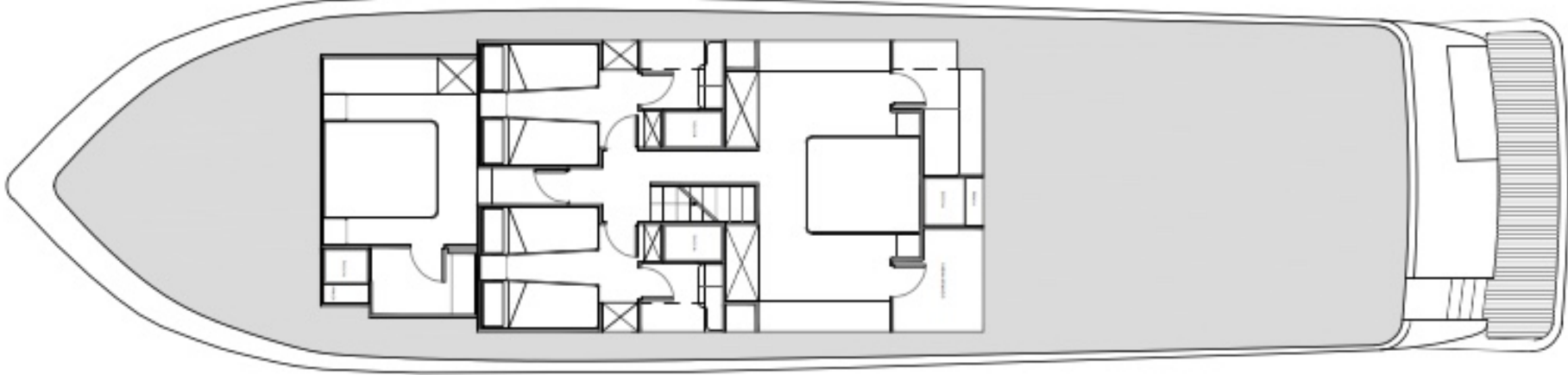

LIVELLO CABINE



5.1 RESTYLING DEGLI INTERNI DI UNO YATCH CANADOS 86

